

| LEGENDA | |
|-------------|---|
| | GRANICA OBUHVATA URBANISTIČKOG PROJEKTA |
| | GRANICA PARCELE |
| | GRADJEVINSKA LINIJA |
| | POSTOJEĆI OBJEKAT |
| | POSTOJEĆI OBJEKAT |
| | PLANIRANA DOGRADNJA OBJEKTA |
| | ZELENE POVRŠINE |
| | GRANITNE KOCKE - kaldima |
| | ASFALT |
| | BEHOTON RASTER PLOČE - PARKING |
| | MESTO ZA KONTEJNER - 1.4 x 1.1 m |
| INSTALACIJE | |
| | TERMOTEHNIČKE INSTALACIJE - GASOVOD |
| | TERMOTEHNIČKE INSTALACIJE - TOPLOVOD |
| | HIDRANTSKA MREŽA |
| | VODOVOD |
| | FEKALNA KANALIZACIJA |
| | FEKALNA KANALIZACIJA |
| | ATMOSFERSKA KANALIZACIJA |

| PREGLED POVRŠINA | |
|----------------------------------|--------------|
| POVRŠINA PARCELE | 16.604,00 m² |
| POVRŠINA PRIZEMLJA SVIH OBJEKATA | 4.294,81 m² |
| BRGP | 13.165,58 m² |
| ZELENE POVRŠINE | 3.320,00 m² |
| PARKING (zastir betonom ploče) | 2.700,00 m² |
| SAOBRAĆAONICE (pešačke i kolne) | 6.289,19 m² |

| | urbanistički parametri | ostvareno |
|--|---------------------------------------|---|
| POVRŠINA PARCELE | | Pl.p.=16.604m² |
| ZELENE POVRŠINE | 20% | 3320m² 20% |
| INDEX ZAUZETOSTI (objekti i manipulative površine) | 80% | 13.284m² 80% |
| PARKING MESTA | | 192 pm (180p.m. na obostranom+12 garažnih p.m.) |
| hotel (a)_1pm / 6 kupaonica bar/deli, restoran (c), gastro bar(d), poslastič (e)_1pm / 10 mesta spa, teretana(f)_1pm / 10 mesta prostor za animaciju(g), viješam. sala(h)_1pm/ 10 mesta administracija(i)_1pm / 60 m2 konferens sala(j)_1pm / 7 sedišta park mesta za osobe sa specijalnim potrebama_min 5% | potrebno | ostvareno |
| | 27 pm | 65 pm |
| | 75 pm | 88 pm |
| | 5 pm | 5 pm |
| | 6 pm | 6 pm |
| | 2 pm | 2 pm |
| | 14 pm | 14 pm |
| | od ukupnog br. p.m. ostvareno 10 p.m. | |
| | | |
| | | |



| INDEX ZAUZETOSTI | | P (m²) | PROCENAT |
|---|--|------------|----------|
| OBJEKAT | | | |
| HOTEL | | 4064,96 m² | 24,46 % |
| PORTIRNICA | | 5,30 m² | 0,06 % |
| POM OBJEKAT ZA FLAKERE | | 49,83 m² | 0,30 % |
| SAMOUSLUŽNA AUTOPEKIONICA | | 79,31 m² | 0,48 % |
| MBTS I OMP | | 37,41 m² | 0,22 % |
| POSTOJEĆA TS | | 54,00 m² | 0,32 % |
| POPLOČANE POVRŠINE (parking, saobraćajnice) | | 8989,19 m² | 54,14 % |
| ZELENE POVRŠINE | | 3320,00 m² | 20,00 % |

SITUACIONI PRIKAZ - PARTERNO UREĐENJE
R 1:500

| | | |
|-------------|---|--|
| | PIB 101718656 matični br. 07454236 reg. uložak br. 1-3122-00 šifra delatnosti 7112 | Vojvode Bogdana 21 11000 Beograd www.artprojekt.biz TEL + 381 11 24 13 447 TEL 2 + 381 11 24 02 826 |
| | DIREKTOR: Aleksandar Nedeljković d.i.a. (ova kopia 330-6547-03) | VISTA PROJEKTA: PGD PROJEKAT ZA GRAĐEVINSKU DOZVOLU |
| | OBJEKAT I MESTO GRAĐENJE: UGOSTITELJSKI KOMPLEKS - HOTEL TAMIŠ PANČEVO POSREDOVANJE: MARGO PRIMA d.o.o. - Pančevo KATASTRALNA PARCELA: 3954/1, KO Pančevo | REKONSTRUKCIJA I DOGRADNJA |
| | PROJEKTANT: Đorđe Nedeljković, d.i.a. Radoslav Pešić, d.i.a. Nikola Dimitrijević arh. Katarina Ivanišević, d.i.a. | ODGOVORNI PROJEKTANT: Aleksandar Nedeljković d.i.a. |
| LIM LITENKA | DEO PROJEKTA: 1 - PROJEKAT ARHITEKTURE | NAZIV CRTEŽA: SITUACIONI PRIKAZ |
| | PROJEKAT: 1-03/2022. | DATUM: juni 2022. |
| | | RAZMERA: 1:500 |
| | | LIST BROJ: 01-1 |

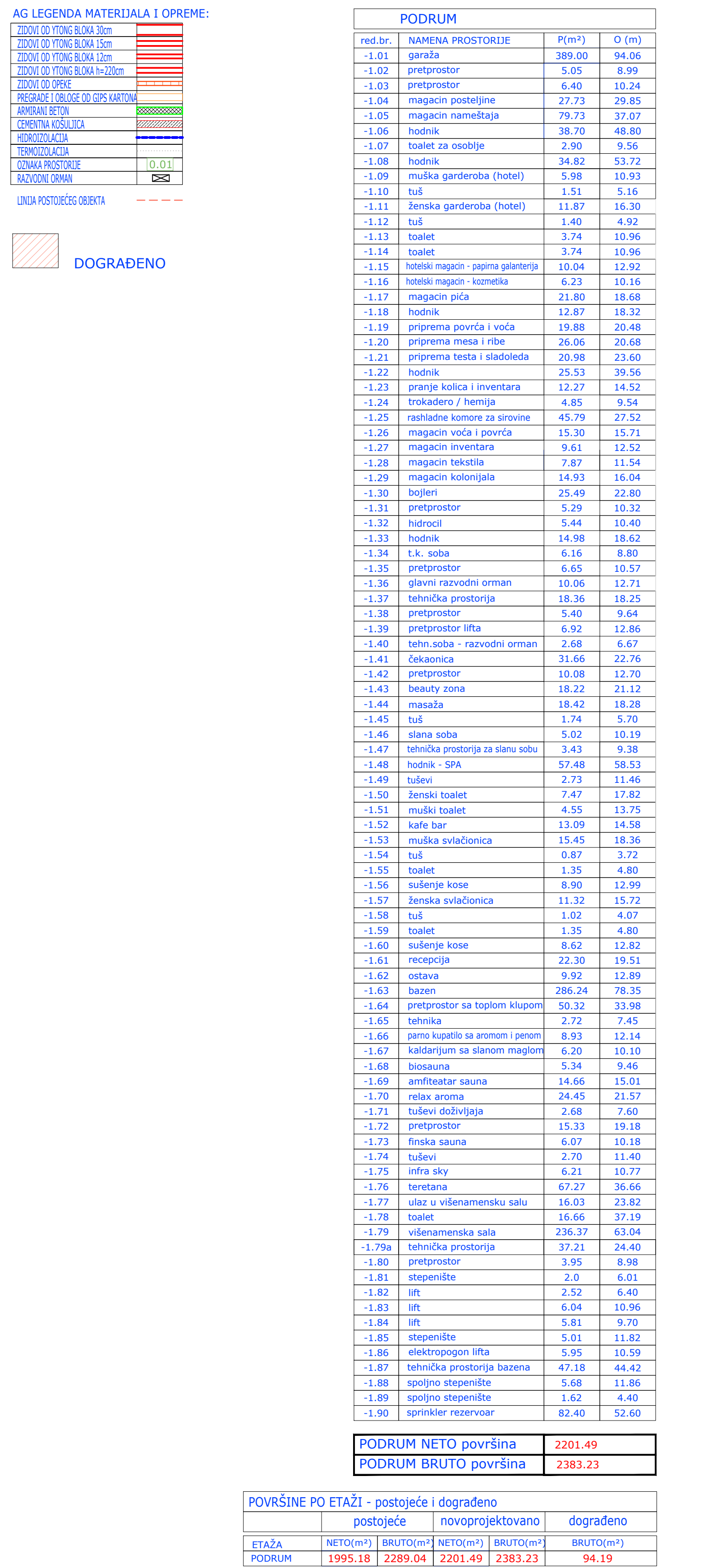

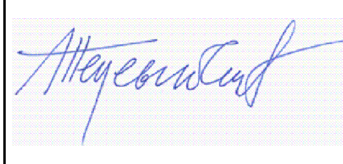

| | | | |
|--|---|---|--|
| OSNOVA PODRUMA R 1:100 | |  | |
|  | PIB 101718656 matični br. 07542326 rep. uložak br. 1-3122-00 šifra delatnosti 7112 | Vojvode Bogdana 21 11000 Beograd www.artprojekt.biz | |
| | d.o.o. Posrednik za urbanizam, arhitekturu, inženjering i izvozne | TEL 2 + 381 11 24 13 447 TEL 2 + 381 11 24 02 826 | |
| ODGOVORNI PROJEKTANT:  | OBRATOK: Aleksandar Nedeljković d.i.a Kneževića 100-102-00 | VISTA PROJEKTA: IDR NAJNOVIJE REŠENJE | |
| LUNA USTANIKA | OBRADIT I MESTO OBRADNO: UGOSTITELJSKI KOMPLEKS - HOTEL TAMIŠ PANČEVO ULIKA NOVE PISARJE PANČEVO | REKONSTRUKCIJA, DOGRADNJA I IZGRADNJA PRATEĆIH SADRŽAJA | |
| | INVESTITOR: JARUGO PRIMA D.O.O. Jazbinski put 82, Pančevo KATASTRALNA PARCELA 3954/1, KO Pančevo | ODGOVORNI PROJEKTANT: Aleksandar Nedeljković d.i.a | PROJEKTANT: Đorđe Nedeljković, d.i.a Radošević, d.i.a Nikola Dimitrijević, arh. Katarina Dimitrijević, d.i.a. |
| OVO PROJEKTA 1 - PROJEKAT ARHITEKTURE | DANI 1-03/2022. JUNI 2022. | NAZIV CRTEŽA OSNOVA PODRUMA | LIST BROJ: 02 |

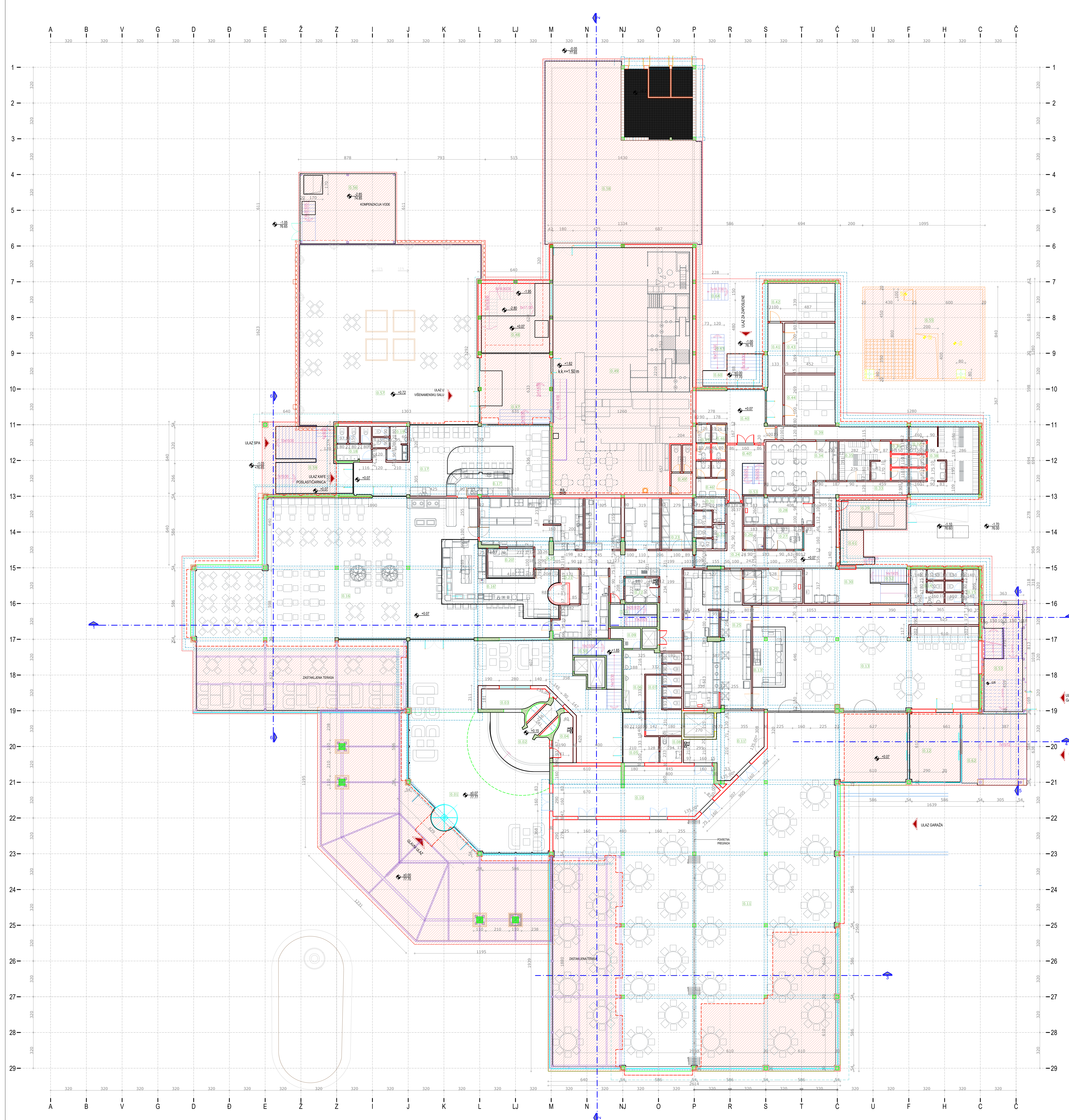
[illegible][illegible]

| POVRŠINE PO ETAŽAMA - potrošnje i dogradnje | | | | | |
|---|---------|----------|---------------|----------|-----------|
| | etaže | | novoizgrađeno | | dogradnje |
| ETAŽA | NETOŠTA | BRUTOŠTA | NETOŠTA | BRUTOŠTA | BRUTOŠTA |
| PRIZEMLJE | 2109.81 | 3362.00 | 3525.76 | 4019.36 | 657.36 |

| POVRŠINE PO ETAŽAMA NETO I BRUTO | |
|----------------------------------|----------------|
| red.broj | |
| 01 | POSOLJE |
| 02 | PRIZEMLJE |
| 03 | MEZANIN |
| 04 | POSLOVNA ETAŽA |
| 05 | 1. SPAT |
| 06 | 2. SPAT |
| 07 | 3. SPAT |
| 08 | 4. SPAT |
| 09 | 5. SPAT |
| 10 | 6. SPAT |
| 11 | 7. SPAT |
| UKUPNA NETO površina posolja | |
| UKUPNA BRUTO površina posolja | |

| POVRŠINE PO ETAŽAMA POSTOJEĆE I DODRABENO | | | |
|---|----------------|---------------|---------------|
| red.br. | ETAŽA | postojeci(m²) | dobradeno(m²) |
| 01 | PODUM | 2.289,04 | 107,86 |
| 02 | PRIZEMLJE | 3.362,00 | 702,96 |
| 03 | MEZANIN | 486,52 | 2.101,16 |
| 04 | TEHNIČKA ETAŽA | 107,07 | 8,76 |
| 05 | 1. SPAT | 555,69 | 4,78 |
| 06 | 2. SPAT | 533,81 | 22,23 |
| 07 | 3. SPAT | 522,56 | 32,18 |
| 08 | 4. SPAT | 544,77 | 13,28 |
| 09 | 5. SPAT | 511,66 | 41,13 |
| 10 | 6. SPAT | 555,85 | 3,86 |
| 11 | 7. SPAT | 27,61 | 144,86 |
| POVRŠINA HOTELA - REKONSTRUKCIJA | | 9.752,78m² | 75,39m² |
| POVRŠINA HOTELA - DODRABENO | | 2.182,96m² | 24,61m² |

| SVI OBJEKTI - REKONSTRUKCIJA, DOGRADNJA I IZGRADNJA PRATEĆIH SADRŽAJA (%) | | | | |
|---|------------------------|--------|-----------------------|--------|
| OBJEKT | REKONSTRUKCIJA | % | DOGRADNJA I IZGRADNJA | % |
| HOTEL | 9.752,78 | 75,79% | 3.182,66 | 24,61% |
| PORTITRIN | | | 9,30 | 100% |
| POH. OBJEKT ZA FIJAKBRE | | | 49,83 | 100% |
| SUKOJSLJUNA ZAKOJN | | | 79,31 | 100% |
| MST I OHP | | | 37,41 | 100% |
| SVI OBJEKTI - REKONSTRUKCIJA | 9.752,78m ² | 74,54% | | |
| SVI OBJEKTI - DOGRADNJA | 0.358,81m ² | 25,46% | | |

| POVRŠINE HOTELA PO NAMENI | | | |
|---|---|-------------------------|-------------------------|
| red. br. | NAMENA | Površ (m ²) | Površ (m ²) |
| 01 | ADMINISTRACIJA | 73,57 | 90,52 |
| 02 | OKAZA | 101,51 | 424,72 |
| 03 | POSREDOVANJE U PROMETU NEPOKRETNOSTI | 129,78,79 | 1488,75 |
| 04 | RESTORAN, BAR, KAFETERIJA, PROSTOR ZA MENIJE, OČE | 3401,51 | 3737,44 |
| 05 | KONFERENČNE SALE | 732,57 | 249,61 |
| 06 | BAZEN | 227,47 | 939,15 |
| 07 | SAGORAZA HOTELA (posle, toboli) | 13222,93 | 3812,33 |
| 08 | TEHNIČKE PROSTORI | 581,42 | 658,58 |
| UKUPNO ZATVORENE PROSTORI HOTELA | | 19905,47 | 11411,10 |
| UKUPNO OTVORENE PROSTORI HOTELA | | 844,30 | |

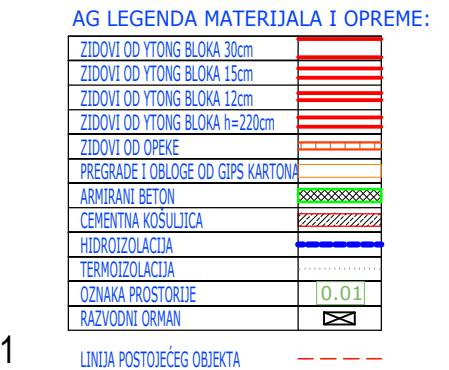

| MEZANIN | | | |
|------------------|----------------------------|----------|--------|
| red. br. | NAMIRA IZOSTRANJE | PROJ(1) | 0 (10) |
| G.01 | namira izostranje | 130,73 | 130,73 |
| G.02 | kor. razm. 1 | 50,53 | 50,53 |
| G.03 | kor. razm. 2 | 50,53 | 50,53 |
| G.04 | kor. razm. 3 | 27,71 | 27,71 |
| G.05 | pretpriprava za godištenje | 62,28 | 62,28 |
| G.06 | pretpriprava | 62,28 | 62,28 |
| G.07 | privatna cestina | 10,96 | 10,96 |
| G.08 | privatna cestina | 10,96 | 10,96 |
| G.09 | bovni | 3,31 | 10,96 |
| G.10 | bovni | 14,65 | 10,96 |
| G.11 | mozi mudri | 16,01 | 28,15 |
| G.12 | servisni iz mozi razm. 1 | 21,39 | 10,96 |
| G.13 | servisni iz mozi razm. 2 | 21,39 | 10,96 |
| G.14 | preparativna list | 1,80 | 1,42 |
| G.15 | preparativna list | 6,12 | 1,42 |
| G.16 | stojepisne | 10,33 | 17,04 |
| MEZANIN POSTROJE | | 409,76 | |
| DOGRAMI DEO | | | |
| G.17 | preparativna list | 54,81 | 10,14 |
| G.18 | preparativna list | 35,53 | 10,14 |
| G.19 | preparativna list | 35,53 | 10,14 |
| G.20 | intehnicka preprava | 41,76 | 38,76 |
| G.21 | godištenje | 18,00 | 18,11 |
| G.22 | namira izostranje | 37,50 | 37,50 |
| G.23 | namira izostranje | 37,50 | 37,50 |
| G.24 | OSTAVA | 48,75 | 34,40 |
| G.25 | OSTAVA | 48,75 | 34,40 |
| G.26 | preprava za padalo | 36,37 | 36,37 |
| G.27 | ostrove | 17,65 | 17,65 |
| G.28 | ostrove | 17,65 | 17,65 |
| G.29 | grievnicka | 32,82 | 77,56 |
| G.30 | TERASA | 51,50 | 29,40 |
| DOGRAMI DEO | | 1.161,13 | |

| | |
|------------------------|---------|
| mezanin NETO površina | 2305.89 |
| mezanin BRUTO površina | 2587.68 |

| POVRŠINE PO ETAŽI - postojeće i dograđeno | | | | | |
|---|-----------|-----------|------------------|-----------|-----------|
| | postojeće | | novoprojektovano | | dograđeno |
| ETAŽA | NETO(m²) | BRUTO(m²) | NETO(m²) | BRUTO(m²) | BRUTO(m²) |
| MEZANIN | 489.76 | 633.09 | 1816.13 | 2587.68 | 2310.16 |

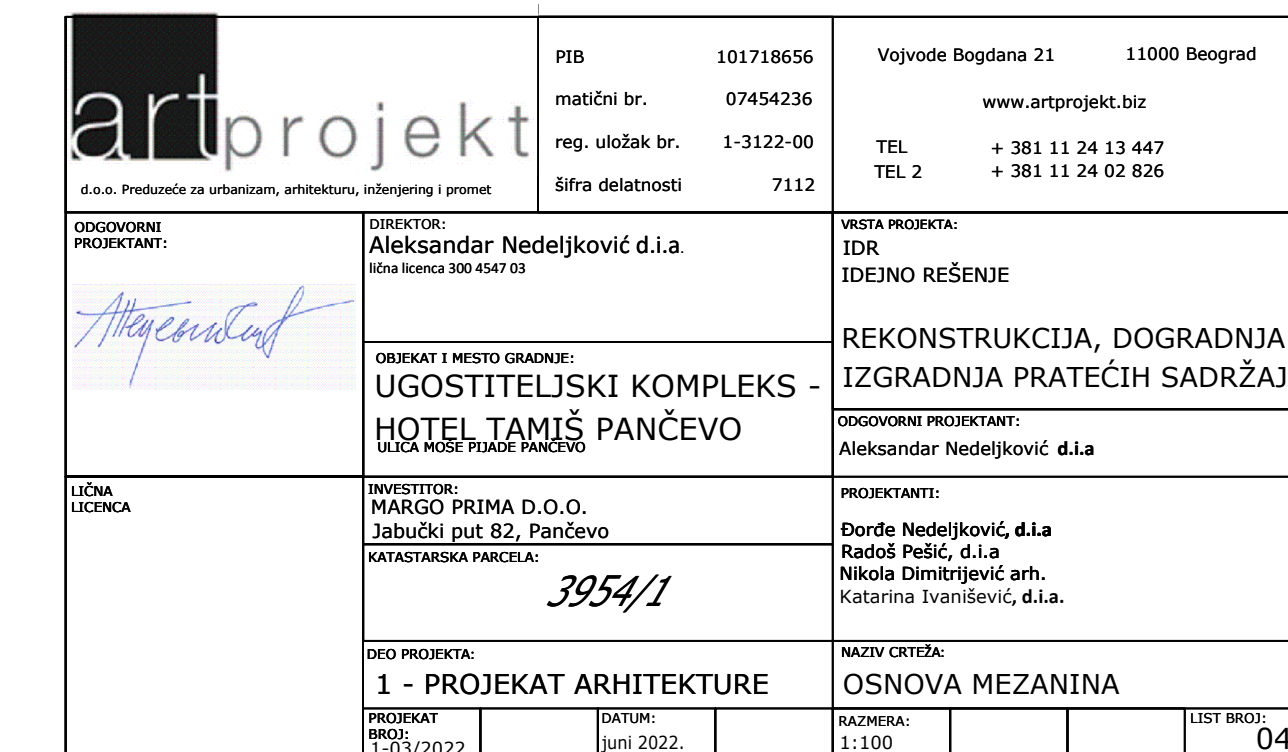
 DOGRAĐENO



| TEHNIČKA ETAŽA | | | | | | |
|----------------|---------------------|--------|--------|-------------------|--------------|---------|
| red.br. | NAMENA PROSTORIJE | P(m²) | O (m) | POD | ZID | PLAFON |
| T-01 | hodnik | 19.65 | 24.62 | cem.košuljica | akrilna boja | termika |
| T-02 | stepenište | 10.12 | 17.60 | granitna keramika | akrilna boja | |
| T-03 | predprostor lifta | 7.00 | 13.14 | granitna keramika | akrilna boja | termika |
| T-04 | stepenište | 5.39 | 9.44 | granitna keramika | akrilna boja | |
| T-05 | tehnička prostorija | 8.41 | 11.62 | cem.košuljica | akrilna boja | termika |
| T-06 | tehnička prostorija | 282.02 | 130.06 | cem.košuljica | akrilna boja | termika |

| | |
|---------------------------|--------|
| Tehn.etaža NETO površina | 332.59 |
| Tehn.etaža BRUTO površina | 371.83 |

| POVRŠINE PO ETAŽI - postojeće i dograđeno | | | | | |
|---|-----------------------|------------------------|-----------------------|------------------------|------------------------|
| | postojeće | | novoprojektovano | | dograđeno |
| ETAŽA | NETO(m ²) | BRUTO(m ²) | NETO(m ²) | BRUTO(m ²) | BRUTO(m ²) |
| TEH.ETAŽA | 328.93 | 363.07 | 332.59 | 371.83 | 8.76* |

* razlika nastala usled dodavanja termoizolacije na fasad

INSTALACIONI OTVORI U PODU TEHNIČKE ETAŽE



OSNOVA TEHNIČKE ETAŽE
R 1:50

| | | | | | |
|---|---------------------|---|-------------------------|---|--|
|  | | PIB 101718656 matični br. 07454236 reg. uložak br. 1-3122-00 šifra delatnosti 7112 | | Vojvode Bogdana 21 11000 Beograd www.artprojekt.biz TEL + 381 11 24 13 447 TEL 2 + 381 11 24 02 826 | |
| d.o.o. Proizvedeće za urbanizam, arhitekturu, inženjering i promet ODOVODNI PROJEKTANT:  | | DIREKTOR: Aleksandar Nedeljković d.i.a. lična licenca 300 4547 03 | | VRSTA PROJEKTA: IDR IDEJNO REŠENJE | |
| LICENCA LICENCA | | OBJEKT I MESTO GRADNJE: UGOSTITELJSKI KOMPLEKS - HOTEL TAMIŠ PANČEVO ULICA MOŠE PIJADE PANČEVO | | REKONSTRUKCIJA I DOGRADNJA | |
| | | INVESTITOR: MARGO PRIMA D.O.O. Jabučki put 82, Pančevo KATASTRARSKA PARCELA: <i>3954/1, KO Pančevo</i> | | ODOVODNI PROJEKTANT: Aleksandar Nedeljković d.i.a. PROJEKTANTI: Đorđe Nedeljković, d.i.a Radoš Pešić, d.i.a Nikola Dimitrijević arh. Katarina Ivanišević, d.i.a. | |
| DEO PROJEKTA: 1 - PROJEKAT ARHITEKTURE | | NAZIV CRTEŽA: OSNOVA TEHNIČKE ETAŽE | | | |
| PROJEKAT BROJ: 1-03/2022 | DATUM: jun 2022. | RAZMERA: 1:50 | LIST BROJ: 05 | | |

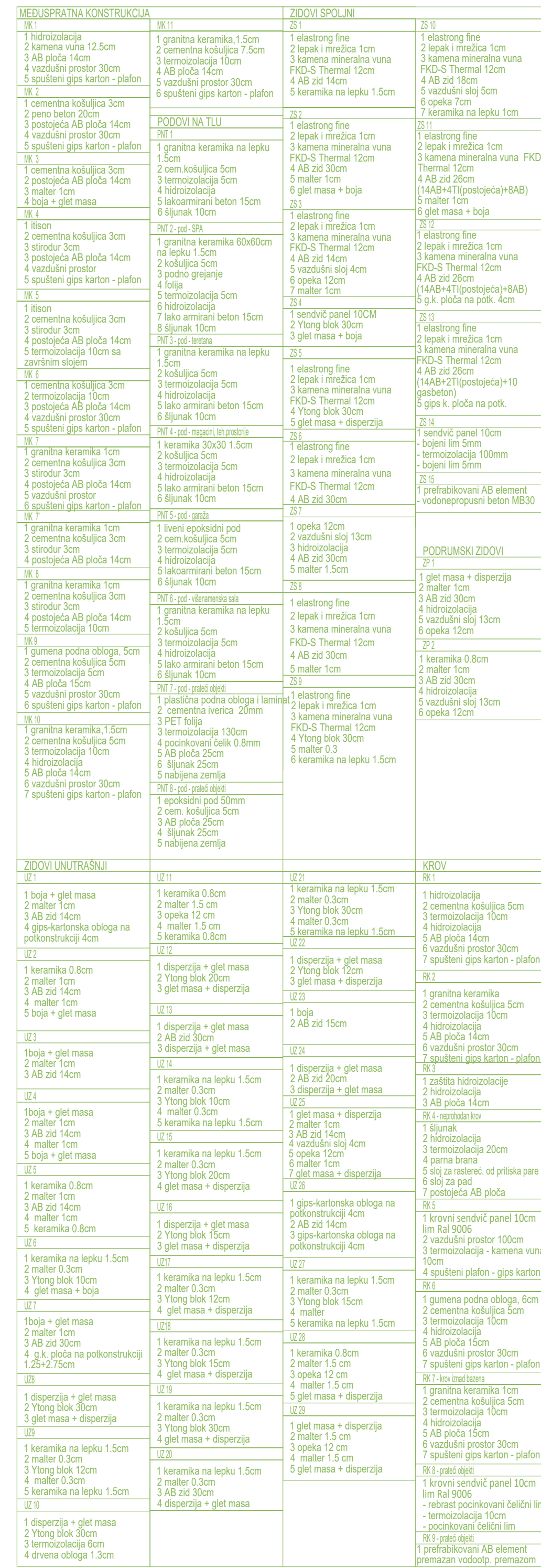

| | | | | | | | | |
|--|--|--|--|---|--------|---------------|--------|-------|
| OSNOVA 1. SPRATA | | 1. SPRATA | | 452.45 | 555.69 | 468.47 | 560.47 | 4.78* |
| R 1:50 | | * razlika nastala usled odvajanja termozizolacije na fasadi | | | | | | |
|  | | PIB 191718656 matični br. 67454236 reg. uložak br. 1-3122-00 šifra delatnosti 7112 | | Vojvođe Bogdana 21 11000 Beograd www.artprojekt.bz TEL + 381 11 24 13 447 TEL 2 + 381 11 24 02 826 | | | | |
| d.o.o. Poslovanje na uverenjenju, arhitektonsko, inženjerski i projekt ODOVODNIO PROJEKTANT:  | | DOKTOR Aleksandar Nedeljković d.i.a. (ovlašćenje 02-00705) | | VRSTA PROJEKTA: IDR IDEJNO REŠENJE | | | | |
| UGRADITELJ I MESTO GRADNJE: ODOVODNIO PROJEKAT I DOGRADNJA HOTEL TAMIŠ PANČEVO Ulica Miloš Pijade Pančevo | | REKONSTRUKCIJA I DOGRADNJA ODOVODNIO PROJEKANT: Aleksandar Nedeljković d.i.a. | | | | | | |
| IZVODIO: PAVARCO PRIMA D.O.O. Jabački put 82, Pančevo KATERSKOVA PAVILA: <i>3/254/1, KO Pančevo</i> | | PROJEKTANT: Đorđe Nedeljković, d.i.a. Radoš Pešić, d.i.a. Nikola Dimitrijević, d.i.a. Katarina Ivančević, d.i.a. | | | | | | |
| ODO PROJEKTA: 1 - PROJEKAT ARHITEKTURE | | NAZIV ODRŽAKA: OSNOVA 1. SPRATA | | | | | | |
| PROJEKAT 1.10.2022 | | DOKUMENT jkm 2022 | | ODRŽAK 1:50 | | OBRAT 1:50 | | |
| | | | | | | OBRAT 1:50 | | |

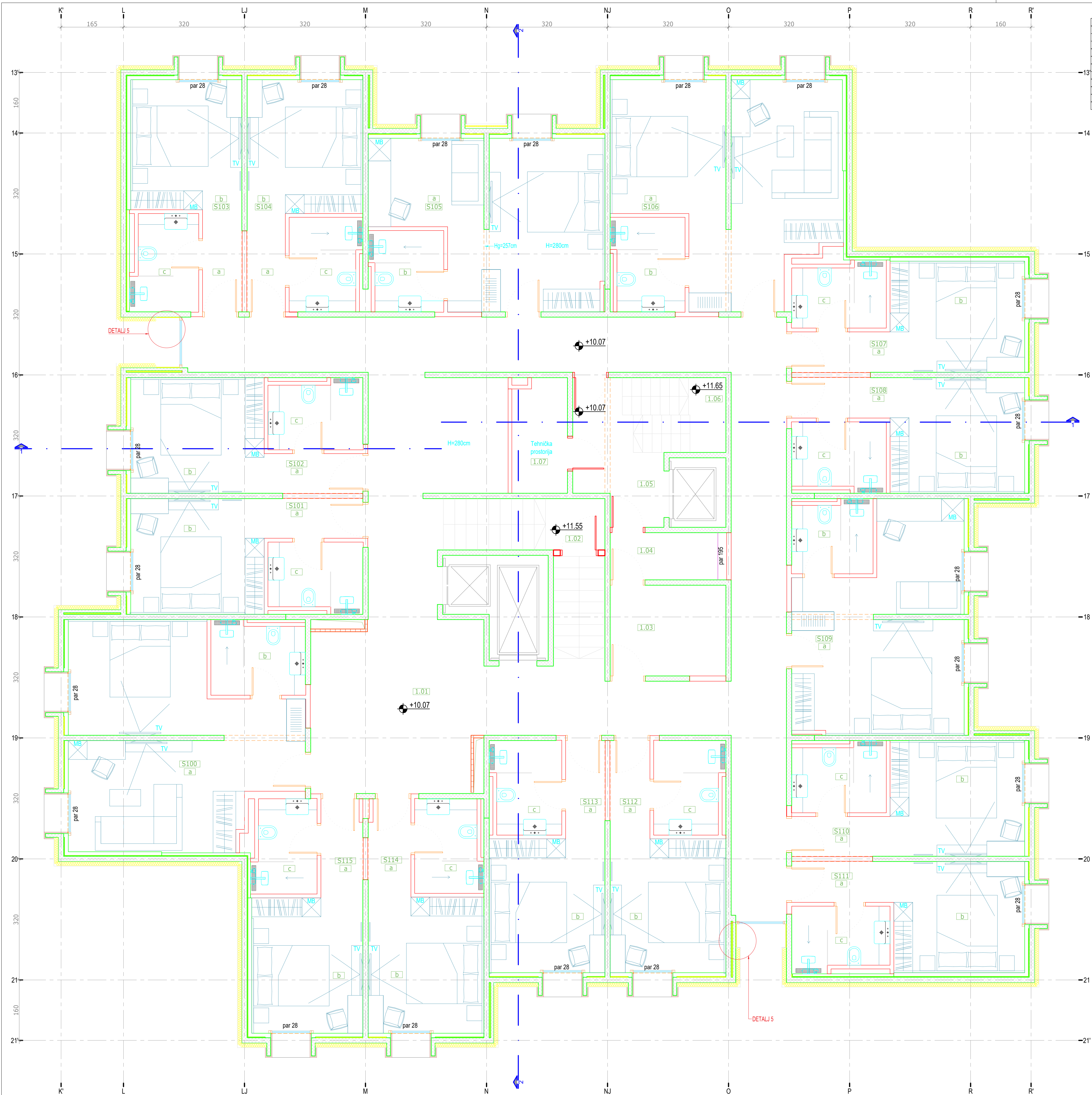

AG LEGENDA MATERIJALA I OPREME:

| | |
|------------------------------------|--|
| ZIDOV OD TONOG BLOKA 19cm | |
| ZIDOV OD TONOG BLOKA 12cm | |
| ZIDOV OD TONOG BLOKA 12cm | |
| ZIDOV OD TONOG BLOKA 12cm | |
| ZIDOV OD TONOG BLOKA 12cm | |
| PREGREDAJE I OBLIGE OD GIPS KARTON | |
| AKRILNA BOJA | |
| CEMENTNA KOSULICA | |
| HERMETIZACIJA | |
| TERMOIZOLACIJA | |
| OTVORNI PROSTORIJE | |
| RAZVOJNI ORMAN | |

I SPRAT

| red.br. | NAMENA PROSTORIJE | P(m²) | O (m) | POD | ZID | PLAFON |
|---------|---------------------|-------|--------|-------------------|--------------|-----------------|
| 1-01 | hodnik | 94.28 | 107.80 | itson | akrilna boja | spušteni plafon |
| 1-02 | stepenište | 9.71 | 17.00 | granitna keramika | akrilna boja | |
| 1-03 | room service | 7.34 | 10.92 | keramika | akrilna boja | spušteni plafon |
| 1-04 | room service | 3.85 | 8.66 | keramika | akrilna boja | spušteni plafon |
| 1-05 | predprostor lifta | 6.76 | 12.74 | granitna keramika | akrilna boja | spušteni plafon |
| 1-06 | stepenište | 5.14 | 9.44 | granitna keramika | akrilna boja | |
| 1-07 | tehnička prostorija | 4.34 | 9.06 | keramika | akrilna boja | spušteni plafon |
| SOBE | | | | | | |
| S 100 | a soba | 29.82 | 33.09 | itson | akrilna boja | spušteni plafon |
| S 100 | b kupatilo | 4.70 | 9.00 | granitna keramika | keramika | spušteni plafon |
| S 100 | | 34.52 | | | | |
| S 101 | a predprostor | 2.74 | 7.32 | itson | akrilna boja | spušteni plafon |
| S 101 | b soba | 10.80 | 13.18 | itson | akrilna boja | spušteni plafon |
| S 101 | c kupatilo | 4.46 | 8.84 | granitna keramika | keramika | spušteni plafon |
| S 101 | | 18.00 | | | | |
| S 102 | a predprostor | 2.74 | 7.31 | itson | akrilna boja | spušteni plafon |
| S 102 | b soba | 10.80 | 13.18 | itson | akrilna boja | spušteni plafon |
| S 102 | c kupatilo | 4.46 | 8.84 | granitna keramika | keramika | spušteni plafon |
| S 102 | | 18.00 | | | | |
| S 103 | a predprostor | 2.81 | 7.48 | itson | akrilna boja | spušteni plafon |
| S 103 | b soba | 10.11 | 12.76 | itson | akrilna boja | spušteni plafon |
| S 103 | c kupatilo | 4.38 | 8.86 | granitna keramika | keramika | spušteni plafon |
| S 103 | | 17.30 | | | | |
| S 104 | a predprostor | 2.63 | 7.22 | itson | akrilna boja | spušteni plafon |
| S 104 | b soba | 10.83 | 13.20 | itson | akrilna boja | spušteni plafon |
| S 104 | c kupatilo | 4.56 | 8.90 | granitna keramika | keramika | spušteni plafon |
| S 104 | | 18.02 | | | | |
| S 105 | a soba | 23.56 | 26.31 | itson | akrilna boja | spušteni plafon |
| S 105 | b kupatilo | 4.06 | 8.30 | granitna keramika | keramika | spušteni plafon |
| S 105 | | 27.62 | | | | |
| S 106 | a soba | 29.26 | 32.52 | itson | akrilna boja | spušteni plafon |
| S 106 | b kupatilo | 4.65 | 8.96 | granitna keramika | keramika | spušteni plafon |
| S 106 | | 33.91 | | | | |
| S 107 | a predprostor | 2.79 | 7.35 | itson | akrilna boja | spušteni plafon |
| S 107 | b soba | 10.47 | 13.00 | itson | akrilna boja | spušteni plafon |
| S 107 | c kupatilo | 4.15 | 8.60 | granitna keramika | keramika | spušteni plafon |
| S 107 | | 17.41 | | | | |
| S 108 | a predprostor | 2.79 | 7.35 | itson | akrilna boja | spušteni plafon |
| S 108 | b soba | 10.89 | 13.24 | itson | akrilna boja | spušteni plafon |
| S 108 | c kupatilo | 4.41 | 8.78 | granitna keramika | keramika | spušteni plafon |
| S 108 | | 18.09 | | | | |
| S 109 | a soba | 23.39 | 26.44 | itson | akrilna boja | spušteni plafon |
| S 109 | b kupatilo | 4.04 | 8.28 | granitna keramika | keramika | spušteni plafon |
| S 109 | | 27.43 | | | | |
| S 110 | a predprostor | 2.73 | 7.30 | itson | akrilna boja | spušteni plafon |
| S 110 | b soba | 10.89 | 13.24 | itson | akrilna boja | spušteni plafon |
| S 110 | c kupatilo | 4.46 | 8.82 | granitna keramika | keramika | spušteni plafon |
| S 110 | | 18.08 | | | | |
| S 111 | a predprostor | 2.91 | 7.56 | itson | akrilna boja | spušteni plafon |
| S 111 | b soba | 10.17 | 12.80 | itson | akrilna boja | spušteni plafon |
| S 111 | c kupatilo | 4.25 | 8.78 | granitna keramika | keramika | spušteni plafon |
| S 111 | | 17.33 | | | | |
| S 112 | a predprostor | 2.73 | 7.30 | itson | akrilna boja | spušteni plafon |
| S 112 | b soba | 10.83 | 13.20 | itson | akrilna boja | spušteni plafon |
| S 112 | c kupatilo | 4.44 | 8.82 | granitna keramika | keramika | spušteni plafon |
| S 112 | | 18.00 | | | | |
| S 113 | a predprostor | 2.70 | 7.28 | itson | akrilna boja | spušteni plafon |
| S 113 | b soba | 10.83 | 13.20 | itson | akrilna boja | spušteni plafon |
| S 113 | c kupatilo | 4.44 | 8.84 | granitna keramika | keramika | spušteni plafon |
| S 113 | | 17.97 | | | | |
| S 114 | a predprostor | 2.85 | 7.46 | itson | akrilna boja | spušteni plafon |
| S 114 | b soba | 11.01 | 13.32 | itson | akrilna boja | spušteni plafon |
| S 114 | c kupatilo | 4.28 | 8.66 | granitna keramika | keramika | spušteni plafon |
| S 114 | | 18.14 | | | | |
| S 115 | a predprostor | 2.84 | 7.46 | itson | akrilna boja | spušteni plafon |
| S 115 | b soba | 10.45 | 13.00 | itson | akrilna boja | spušteni plafon |
| S 115 | c kupatilo | 4.08 | 8.57 | granitna keramika | keramika | spušteni plafon |
| S 115 | | 17.37 | | | | |

I sprat NETO površina 468.34
I sprat BRUTO površina 560.47

POVRŠINE PO ETAŽI - postojeće i dograđeno

| ETAŽA | postojeće | | novoprojektovano | | dograđeno |
|---------|-----------|-----------|------------------|-----------|-----------|
| | NETO(m²) | BRUTO(m²) | NETO(m²) | BRUTO(m²) | |
| I SPRAT | 452.45 | 555.69 | 468.34 | 560.47 | 4.78* |

* razlika nastala usled dodavanja termoizolacije na fasadi

OSNOVA 1. SPRATA
R 1:50

artprojekt
D.O.O. Posreduje za urbanizam, arhitekturu, inženjering i projekt

ODGOVORNI PROJEKTANT:

LIČNA LICENCA

PIB: 101718656
matični br.: 07454236
reg. uložak br.: 1-3122-00
šifra delatnosti: 7112

Vojvoda Bogdana 21
biznis
www.artprojekt.biz
TEL + 381 11 24 13 447
TEL 2 + 381 11 24 02 826

DIREKTOR:
Aleksandar Nedeljković d.l.a
(POSREDOVAO 500-4567-0)

ODJEKAT I MESTO GRAĐENJE:
UGOSTITELJSKI KOMPLEKS - HOTEL TAMIŠ PANČEVO
ULICA MOŠE PONDRE PANČEVO

INVESTITOR:
MARGO PRIMA D.O.O.
Jabučki put 82, Pančevo
KATASTARSKA PARCELA:
3954/1, KO Pančevo

ODGOVORNI PROJEKTANT:
Aleksandar Nedeljković d.l.a

PROJEKTANTE:
Dorđe Nedeljković d.l.a
Nikola Dimitrijević arh.
Katarina Ivanšević, d.l.a.

ODGOVORNI PROJEKTANT:
1 - PROJEKAT ARHITEKTURE

NAZIV CRTEŽA:
OSNOVA 1. SPRATA SA NAMEŠTAJEM

PROJEKAT BR.: 1-03/2022
DATUM: jun 2022.

RAZMERA: 1:50
LIST BROJ: 06

| II SPRAT | | | | | | |
|----------|---------------------|--------|---------------------|------------------|--------------|-----------------|
| red.-br. | NAMENA PROSTORIJE | | P (m ²) | O (m) | POD | ZID |
| 2-01 | hodnik | 102,05 | 112,08 | izson | akrilna boja | spušteni plafon |
| 2-02 | stepenište | 9,71 | 17,00 | graznja keramika | akrilna boja | |
| 2-03 | room service | 3,85 | 8,66 | graznja keramika | akrilna boja | spušteni plafon |
| 2-04 | predprostor lifta | 6,76 | 12,74 | graznja keramika | akrilna boja | spušteni plafon |
| 2-05 | stepenište | 5,14 | 9,44 | graznja keramika | akrilna boja | spušteni plafon |
| 2-06 | tehnička prostorija | 4,34 | 9,06 | graznja keramika | akrilna boja | spušteni plafon |

| | |
|-------------------------|--------|
| II sprat NETO površina | 473.70 |
| II sprat BRUTO površina | 556.04 |



ODGOVORNI
PROJEKTANT:

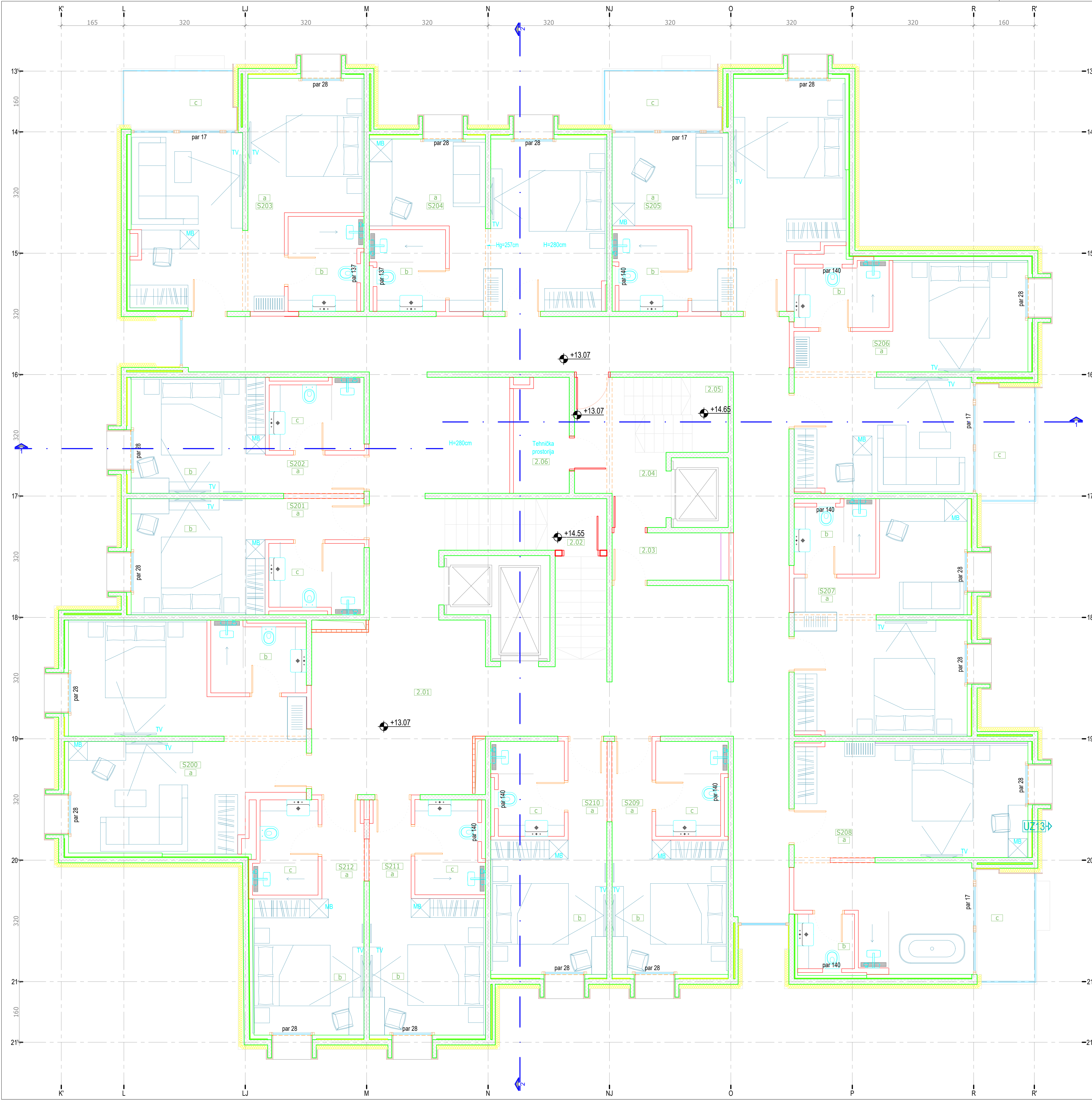

AG LEGENDA MATERIJALA I OPREME:

| | |
|-----------------------------------|--|
| ZIDOV OD YTING BLOKA 9cm | |
| ZIDOV OD YTING BLOKA 15cm | |
| ZIDOV OD YTING BLOKA 12cm | |
| ZIDOV OD YTING BLOKA H=20cm | |
| PROSTOR OD OPEKE | |
| PREGRADBE I OBLIKE OD GIPS KARTON | |
| ARMIRANI BETON | |
| CEMENTNA KOŠULICA | |
| HERMOIZOLACIJA | |
| TERMOIZOLACIJA | |
| OTVANA PROSTORIJE | |
| RAZVOJNI OSMAN | |

| II SPRAT | | | | | | |
|-------------------------|---------------------|--------------------|--------|-------------------|--------------|-----------------|
| red. br. | NAMENA PROSTORIJE | P(m ²) | O (m) | POD | ZID | PLAFON |
| 2-01 | hodnik | 102.05 | 112.08 | itson | akrilna boja | spušteni plafon |
| 2-02 | stepenište | 9.71 | 17.00 | granitna keramika | akrilna boja | |
| 2-03 | room service | 3.85 | 8.66 | keramika | akrilna boja | spušteni plafon |
| 2-04 | predprostor lifta | 6.76 | 12.74 | granitna keramika | akrilna boja | spušteni plafon |
| 2-05 | stepenište | 5.14 | 9.44 | granitna keramika | akrilna boja | spušteni plafon |
| 2-06 | tehnička prostorija | 4.34 | 9.06 | keramika | akrilna boja | spušteni plafon |
| SOBE | | | | | | |
| S 200 | a soba | 30.02 | 33.08 | itson | akrilna boja | spušteni plafon |
| S 200 | b kupatilo | 4.33 | 8.74 | granitna keramika | keramika | spušteni plafon |
| S 200 | | 34.35 | | | | |
| S 201 | a predprostor | 2.82 | 7.38 | itson | akrilna boja | spušteni plafon |
| S 201 | b soba | 10.80 | 13.17 | itson | akrilna boja | spušteni plafon |
| S 201 | c kupatilo | 4.39 | 8.78 | granitna keramika | keramika | spušteni plafon |
| S 201 | | 18.01 | | | | |
| S 202 | a predprostor | 2.62 | 7.21 | itson | akrilna boja | spušteni plafon |
| S 202 | b soba | 10.83 | 13.20 | itson | akrilna boja | spušteni plafon |
| S 202 | c kupatilo | 4.50 | 8.86 | granitna keramika | keramika | spušteni plafon |
| S 202 | | 17.95 | | | | |
| S 203 | a soba | 27.30 | 30.48 | itson | akrilna boja | spušteni plafon |
| S 203 | b kupatilo | 4.69 | 9.01 | itson | akrilna boja | spušteni plafon |
| S 203 | c terasa | 4.83 | 9.28 | granitna keramika | keramika | spušteni plafon |
| S 203 | | 36.82 | | | | |
| S 204 | a soba | 23.54 | 26.52 | itson | akrilna boja | spušteni plafon |
| S 204 | b kupatilo | 4.06 | 8.32 | granitna keramika | keramika | spušteni plafon |
| S 204 | | 27.60 | | | | |
| S 205 | a soba | 25.62 | 29.69 | itson | akrilna boja | spušteni plafon |
| S 205 | b kupatilo | 4.07 | 8.30 | granitna keramika | keramika | spušteni plafon |
| S 205 | c terasa | 4.99 | 9.28 | granitna keramika | | |
| S 205 | | 34.68 | | | | |
| S 206 | a soba | 27.89 | 29.71 | itson | akrilna boja | spušteni plafon |
| S 206 | b kupatilo | 4.09 | 8.54 | granitna keramika | keramika | spušteni plafon |
| S 206 | c terasa | 4.99 | 9.51 | granitna keramika | | |
| S 206 | | 36.97 | | | | |
| S 207 | a soba | 23.39 | 26.43 | itson | akrilna boja | spušteni plafon |
| S 207 | b kupatilo | 3.99 | 8.28 | granitna keramika | keramika | spušteni plafon |
| S 207 | | 27.38 | | | | |
| S 208 | a soba | 29.65 | 32.14 | itson | akrilna boja | spušteni plafon |
| S 208 | b kupatilo | 2.16 | 5.88 | granitna keramika | keramika | spušteni plafon |
| S 208 | c terasa | 4.80 | 9.24 | granitna keramika | | |
| S 208 | | 36.61 | | | | |
| S 209 | a predprostor | 2.73 | 7.30 | itson | akrilna boja | spušteni plafon |
| S 209 | b soba | 10.83 | 13.20 | itson | akrilna boja | spušteni plafon |
| S 209 | c kupatilo | 4.45 | 8.83 | granitna keramika | keramika | spušteni plafon |
| S 209 | | 18.01 | | | | |
| S 210 | a predprostor | 2.65 | 7.24 | itson | akrilna boja | spušteni plafon |
| S 210 | b soba | 10.83 | 13.20 | itson | akrilna boja | spušteni plafon |
| S 210 | c kupatilo | 4.52 | 8.87 | granitna keramika | keramika | spušteni plafon |
| S 210 | | 18.00 | | | | |
| S 211 | a predprostor | 2.80 | 7.40 | itson | akrilna boja | spušteni plafon |
| S 211 | b soba | 11.02 | 13.32 | itson | akrilna boja | spušteni plafon |
| S 211 | c kupatilo | 4.32 | 8.72 | granitna keramika | keramika | spušteni plafon |
| S 211 | | 18.14 | | | | |
| S 212 | a predprostor | 2.84 | 7.42 | itson | akrilna boja | spušteni plafon |
| S 212 | b soba | 10.48 | 13.02 | itson | akrilna boja | spušteni plafon |
| S 212 | c kupatilo | 4.01 | 8.48 | granitna keramika | keramika | spušteni plafon |
| S 212 | | 17.33 | | | | |
| II sprat NETO površina | | 473.70 | | | | |
| II sprat BRUTO površina | | 556.04 | | | | |

| POVRŠINE PO ETAŽI - postojeće i dograđeno | | | | |
|--|-----------------------|------------------------|-----------------------|------------------------|
| ETAŽA | NETO(m ²) | BRUTO(m ²) | NETO(m ²) | BRUTO(m ²) |
| II SPRAT | 438.13 | 533.81 | 473.70 | 556.04 |
| * razlika nastala usled dodavanja termoizolacije na fasadi i formiranja terasa na postojećim krovnim ravnama | | | | |

OSNOVA 2. SPRATA
R 1:50

artprojekt

0-0-0. Posrednik za urbanizam, arhitekturu, inženjering i projekt

PIB: 101718656

matični br.: 07454236

reg. uložak br.: 1-3122-00

šifra delatnosti: 7112

Vojvode Bogdana 21

11000 Beograd

www.artprojekt.biz

TEL: + 381 11 24 13 447

TEL 2: + 381 11 24 02 826

ODGOVORNI PROJEKTANT:

DIREKTOR:

Aleksandar Nedeljković d.l.a

(POSREDOVANJE 500-4567-03)

VRSTA PROJEKTA:

IDR - IDEJNO REŠENJE

ODJEKAT I MESTO GRAĐENJE:

UGOSTITELJSKI KOMPLEKS - HOTEL TAMIŠ PANČEVO

ULICA MOŠE PANDEVO

ODGOVORNI PROJEKTANT:

Aleksandar Nedeljković d.l.a

REKONSTRUKCIJA I DOGRADNJA

INVESTITOR:

MARGO PRIMA D.O.O.

Jabučki put 82, Pančevo

KATASTARSKA PARCELA:

3954/1, KO Pančevo

PROJEKTANT:

Dorđe Nedeljković d.l.a

Radoš Pešić, d.l.a

Nikola Dimitrijević arh.

Katarina Ivanšević, d.l.a.

NAZIV CRTEŽA:

OSNOVA 2. SPRATA SA NAMEŠTAJEM

ODO PROJEKTA:

1 - PROJEKAT ARHITEKTURE

PROJEKAT BRČO:

1-03/2022

DATA:

jun 2022.

RAZMERA:

1:50

LIST BROJ:

07

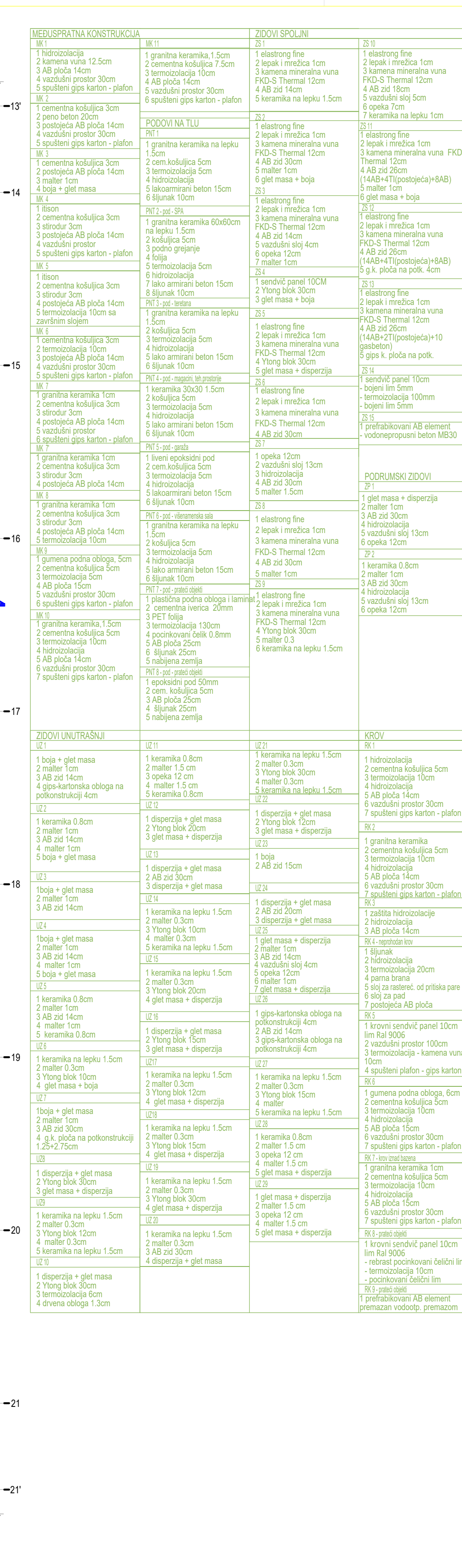

| III SPRAT | | | | | | |
|-----------|-------------------|--------------------|--------|-------------------|--------------|-----------------|
| red.br. | NAMENA PROSTORIJE | P(m ²) | O (m) | POD | ZID | PLAFON |
| 3-01 | hodnik | 94.28 | 104.80 | tesan | akrilna boja | spušteni plafon |
| 3-02 | stepenište | 9.71 | 17.00 | granitna keramika | akrilna boja | |
| 3-03 | room service | 3.85 | 8.66 | keramika | akrilna boja | spušteni plafon |
| 3-04 | room service | 3.85 | 8.66 | keramika | akrilna boja | spušteni plafon |
| 3-05 | predprostor lifta | 6.76 | 12.74 | granitna keramika | akrilna boja | spušteni plafon |
| 3-06 | stepenište | 5.14 | 9.44 | granitna keramika | akrilna boja | |

| | |
|--------------------------|--------|
| III sprat NETO površina | 473.72 |
| III sprat BRUTO površina | 554.74 |

OSNOVA 3. SPRATA
R 1:50



d.o.o. Produkcije za urbanizam, arhitekturu i dizajn

artpro

OGLOVOČENJE
PROJEKTANT:

Altey

2014

LIŠNA
LICENCA

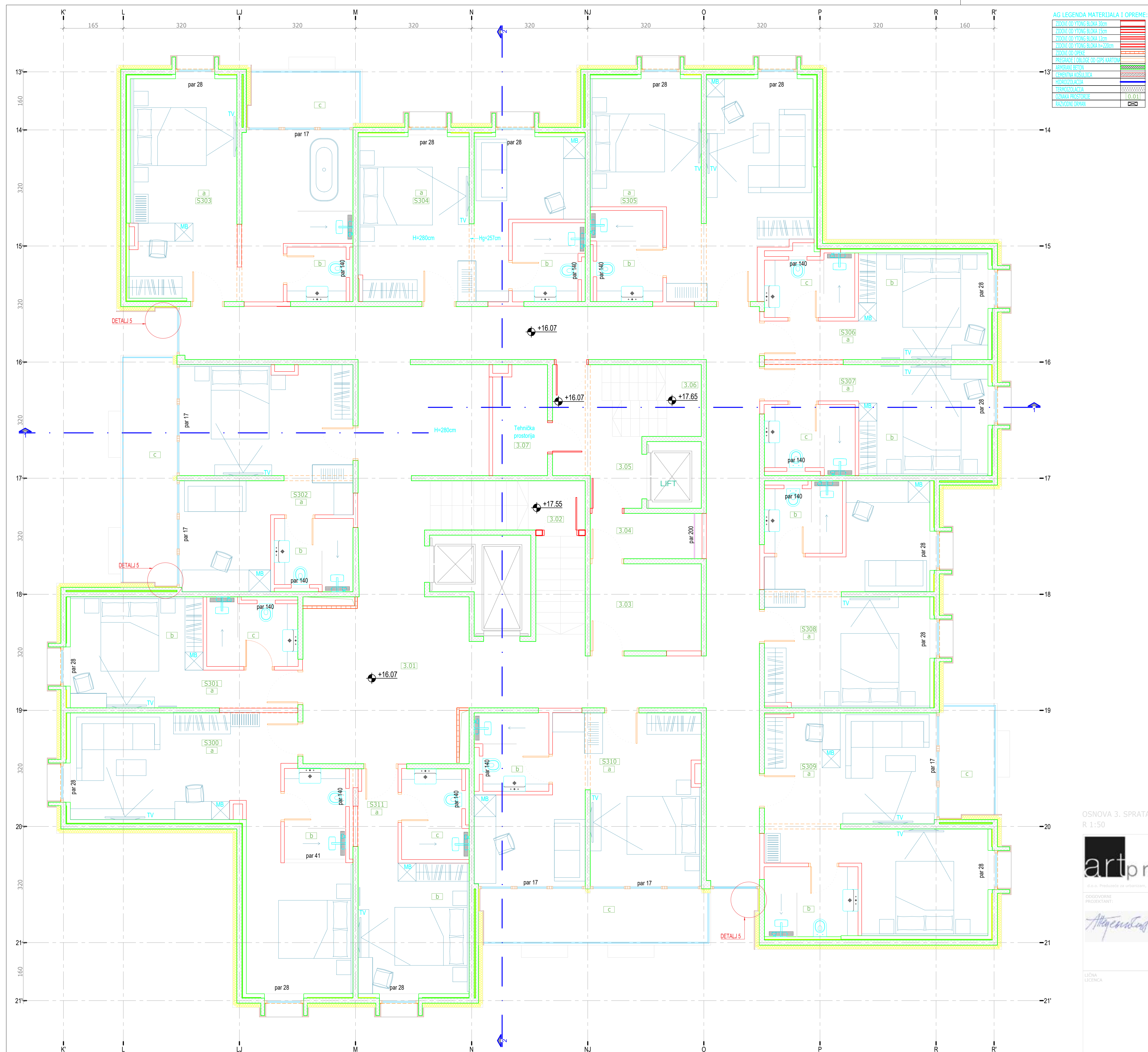

AG LEGENDA MATERIJALA I OPREME:

| | |
|------------------------------------|--|
| ZIDOVCI OD YTONG BLOKA 30cm | |
| ZIDOVCI OD YTONG BLOKA 15cm | |
| ZIDOVCI OD YTONG BLOKA 12cm | |
| ZIDOVCI OD YTONG BLOKA h=220cm | |
| ZIDOVCI OD OPEKE | |
| PREGRADNE I ODLOGE OD GIPS KARTONA | |
| ARMIRANI BETON | |
| CEMENTNA KOSULJICA | |
| HIDROIZOLACIJA | |
| TERMOIZOLACIJA | |
| OZNAKA PROSTORIJE | |
| RAZVOJINI OSMAN | |

III SPRAT

| red.br. | NAMENA PROSTORIJE | P(m ²) | O (m) | POD | ZID | PLAFON |
|---------|---------------------|--------------------|--------|-------------------|--------------|-----------------|
| 3-01 | hodnik | 94.28 | 104.80 | itison | akrilna boja | spušteni plafon |
| 3-02 | stepenište | 9.71 | 17.00 | granitna keramika | akrilna boja | |
| 3-03 | room service | 3.85 | 8.66 | keramika | akrilna boja | spušteni plafon |
| 3-04 | room service | 3.85 | 8.66 | keramika | akrilna boja | spušteni plafon |
| 3-05 | predprostor lifta | 6.76 | 12.74 | granitna keramika | akrilna boja | spušteni plafon |
| 3-06 | stepenište | 5.14 | 9.44 | granitna keramika | akrilna boja | |
| 3-07 | tehnička prostorija | 4.34 | 9.06 | keramika | akrilna boja | spušteni plafon |
| | SOBE | | | | | |
| S 300 | a soba | 29.11 | 33.02 | itison | akrilna boja | spušteni plafon |
| S 300 | b kupatilo | 4.22 | 8.37 | granitna keramika | keramika | spušteni plafon |
| S 300 | | 34.33 | | | | |
| S 301 | a predprostor | 2.72 | 7.31 | itison | akrilna boja | spušteni plafon |
| S 301 | b soba | 11.20 | 13.44 | itison | akrilna boja | spušteni plafon |
| S 301 | c kupatilo | 4.50 | 8.86 | granitna keramika | keramika | spušteni plafon |
| S 301 | | 18.42 | | | | |
| S 302 | a soba | 24.50 | 28.42 | itison | akrilna boja | spušteni plafon |
| S 302 | b kupatilo | 4.12 | 8.38 | granitna keramika | keramika | spušteni plafon |
| S 302 | c terasa | 9.92 | 15.90 | granitna keramika | | |
| S 302 | | 38.54 | | | | |
| S 303 | a soba | 29.48 | 32.96 | itison | akrilna boja | spušteni plafon |
| S 303 | b kupatilo | 2.44 | 6.26 | granitna keramika | keramika | spušteni plafon |
| S 303 | c terasa | 4.96 | 9.50 | granitna keramika | | |
| S 303 | | 36.88 | | | | |
| S 304 | a soba | 23.20 | 26.45 | itison | akrilna boja | spušteni plafon |
| S 304 | b kupatilo | 4.09 | 8.36 | granitna keramika | keramika | spušteni plafon |
| S 304 | | 27.29 | | | | |
| S 305 | a soba | 29.27 | 32.60 | itison | akrilna boja | spušteni plafon |
| S 305 | b kupatilo | 4.72 | 9.02 | granitna keramika | keramika | spušteni plafon |

| | | | | | | | |
|-------|---|-------------|-------|-------|-------------------|--------------|-----------------|
| S 305 | | | 33.99 | | | | |
| S 306 | a | predprostor | 2.74 | 7.30 | itison | akrilna boja | spušteni plafon |
| S 306 | b | soba | 10.50 | 13.02 | granitna keramika | keramika | spušteni plafon |
| S 306 | c | kupatilo | 4.10 | 8.54 | granitna keramika | | |
| S 306 | | | 17.34 | | | | |
| S 307 | a | predprostor | 2.60 | 7.20 | itison | akrilna boja | spušteni plafon |
| S 307 | b | soba | 10.89 | 13.24 | itison | akrilna boja | spušteni plafon |
| S 307 | c | kupatilo | 4.10 | 8.54 | granitna keramika | keramika | spušteni plafon |
| S 307 | | | 17.59 | | | | |
| S 308 | a | soba | 23.37 | 26.52 | itison | akrilna boja | spušteni plafon |
| S 308 | b | kupatilo | 4.01 | 8.30 | granitna keramika | keramika | spušteni plafon |
| S 308 | | | 27.38 | | | | |
| S 309 | a | soba | 27.47 | 29.90 | itison | akrilna boja | spušteni plafon |
| S 309 | b | kupatilo | 4.96 | 9.02 | granitna keramika | keramika | spušteni plafon |
| S 309 | c | terasa | 5.02 | 9.52 | granitna keramika | | |
| S 309 | | | 37.45 | | | | |
| S 310 | a | soba | 24.45 | 27.95 | itison | akrilna boja | spušteni plafon |
| S 310 | b | kupatilo | 4.13 | 8.44 | granitna keramika | keramika | spušteni plafon |
| S 310 | c | terasa | 9.86 | 15.82 | granitna keramika | | |
| S 310 | | | 38.44 | | | | |
| S 311 | a | predprostor | 2.80 | 7.40 | itison | akrilna boja | spušteni plafon |
| S 311 | b | soba | 11.02 | 13.32 | itison | akrilna boja | spušteni plafon |
| S 311 | c | kupatilo | 4.32 | 8.72 | granitna keramika | keramika | spušteni plafon |
| S 311 | | | 18.14 | | | | |

| | |
|--------------------------|--------|
| III sprat NETO površina | 473.72 |
| III sprat BRUTO površina | 554.74 |

| POVRŠINE PO ETAŽI - postojeće i dograđeno | | | | | |
|---|-----------------------|------------------------|-----------------------|------------------------|------------------------|
| | postojeće | | novoprojektovano | | dograđeno |
| ETAŽA | NETO(m ²) | BRUTO(m ²) | NETO(m ²) | BRUTO(m ²) | BRUTO(m ²) |
| III SPRAT | 426.56 | 522.56 | 473.72 | 554.74 | 32.18* |

* razlika nastala usled dodavanja termoizolacije na fasadi i formiranja terasa na postojećim krovnim ravnama

| | | | | | |
|--|--|--|--|--|--|
|  artprojekt d.o.o. - Produkcije za urbanizam, arhitekturu, inženjering i promet | | PIB 501718656 matični br. 07454236 reg. uložak br. 1-3122-00 šifra delatnosti 7112 | | Vojvode Bogdana Z1 18000 Beograd www.artprojekt.biz TEL + 381 11 24 13 442 + 381 11 24 02 826 | |
| ODGOVORNI PROJEKTANT:  | | DIREKTOR: Aleksandar Nedeljković d.l.a. (lična karta 300-4547-03) | | VRSTA PROJEKTA: IDR - IDEJNO REŠENJE | |
| LIČNA LICenca  | | OBISKAJ I MESTO GRAĐAVNE UGOSTITELJSKI KOMPLEKS - HOTEL TAMIŠ PANČEVO Ulica NOSE POJASE PANČEVO | | REKONSTRUKCIJA I DOGRADNJA | |
| INVESTITOR: MARGO PRIMA D.O.O. Tabučki put 82, Pančevo KATASTRARSKA PARCELA: <i>3954/1, KO Pančevo</i> | | ODGOVORNI PROJEKTANT: Aleksandar Nedeljković d.l.a. | | PROJEKTANT: Đorđe Nedeljković, d.l.a. Radoš Pešić, d.l.a. Nikola Dimitrijević arh. Katarina Ivančević, d.l.a. | |
| DEO PROJEKTA: 1 - PROJEKAT ARHITEKTURE | | NAZIV KRTEKA: OSNOVA 3. SPRATA SA NAMEŠTAJEM | | PROJEKAT BROJ: 1153/2022 DATUM: 8. jun 2022. | |
| KAZNENA: 1:50 | | LIST BROJ: 0 | | | |

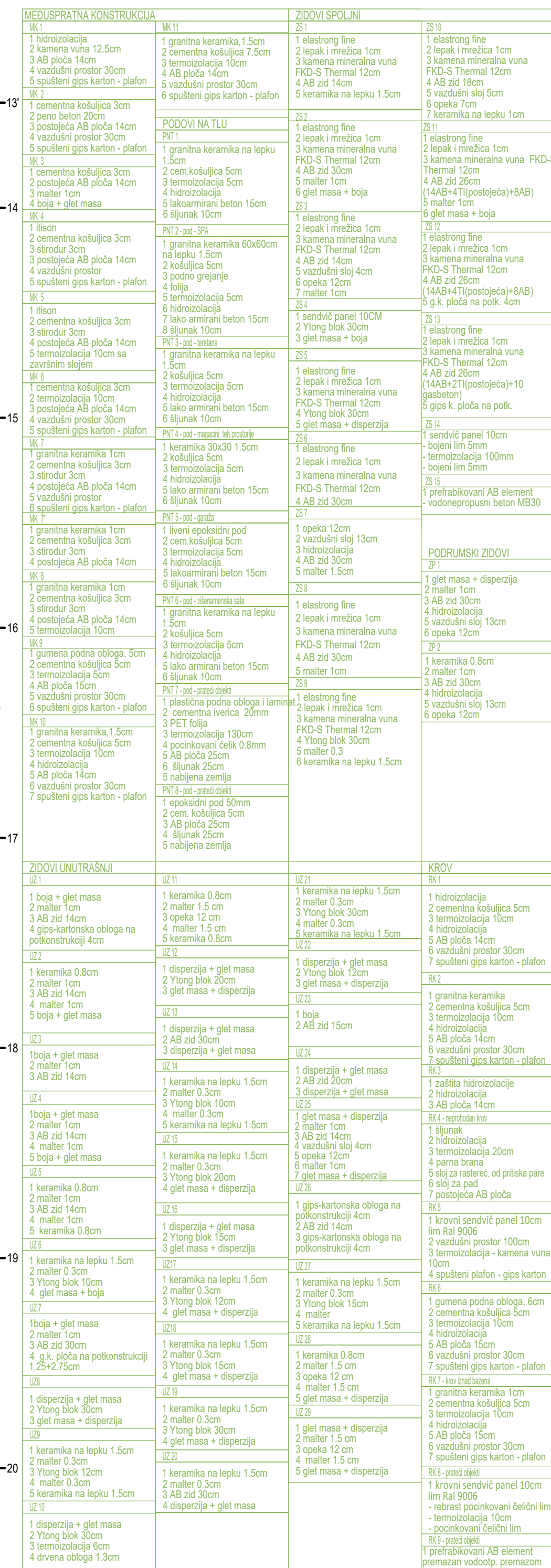

| IV SPRAT | | | | | | |
|----------|---------------------|--------|--------|-------------------|--------------|-----------------|
| red. br. | NAMENA PROSTORIJE | P(m²) | O (m) | POD | ZID | PLAFON |
| 4-01 | hodnik | 101.54 | 113.35 | itson | akrilna boja | spušteni plafon |
| 4-02 | stepenište | 9.71 | 17.00 | granitna keramika | akrilna boja | |
| 4-03 | room service | 3.55 | 8.18 | keramika | akrilna boja | spušteni plafon |
| 4-04 | predprostor lifta | 6.76 | 12.74 | keramika | akrilna boja | spušteni plafon |
| 4-05 | stepenište | 5.14 | 9.44 | granitna keramika | akrilna boja | spušteni plafon |
| 4-06 | tehnička prostorija | 4.34 | 9.06 | keramika | akrilna boja | spušteni plafon |

| | |
|-------------------------|--------|
| IV sprat NETO površina | 470.51 |
| IV sprat BRUTO površina | 558.05 |

POVRŠINE PO ETAŽI - postojeće i dograđeno

| | postojeće | | novoprojektovano | | događeno |
|----------|-----------------------|------------------------|-----------------------|------------------------|------------------------|
| ETAŽA | NETO(m ²) | BRUTO(m ²) | NETO(m ²) | BRUTO(m ²) | BRUTO(m ²) |
| IV SPRAT | 444.26 | 544.77 | 470.51 | 558.05 | 13.28* |

* razlika nastala usled dodavanja termoizolacije na fasadi i formiranja terasa na postojećim krovnim ravnama



| | | |
|--|--|--|
|  artprojekt d.o.o. Projeziće za urbanizam, arhitekturu, inženjering i projekt | PIB 101718656 | Vojvođe Bugarska 21 11000 Novi Beograd |
| | matični br. 07454326 reg. uložak br. 1-31122-00 štampa dozvoljnost 7112 | www.artprojekt.biz TEL + 381 11 24 02 447 + 381 11 24 02 826 |
| ODGOVORNI PROJEKTOVAČI  | UČESNICI Aleksandar Nedeljković d.i.a Ulica Irfana 300 45447 03 | VRSTA PROJEKTA IDR IDEJNO REŠENJE |
| ODRAŽAJ I PROJEKTI DOKADRO UGOSTITELJSKI KOMPLEKS - HOTEL TAMIS PANČEVO Ulica Njegoš 10440 Pančevo | REKONSTRUKCIJA I DOGRADNJA | |
| LICENCA LICENCA | ODGOVORNI PROJEKTOVAČI Aleksandar Nedeljković d.i.a | PROJEKTOVAČI: Đorđe Nedeljković, d.i.a Rastko Pešić, d.o.o Nikola Dimitrijević arh. Katarina Jovanović, d.i.a. |
| INVESTITOR: MARGO PRIMA D.O.O. Jabučki put 82, Pančevo KATASTRALNO POSREĐJE: <i>3954/1, KO Pančevo</i> | NAZIV CRTEŽA: OSNOVA D. SPRATA | |
| DIO PROJEKTA: 1. - PROJEKAT ARHITEKTURE | PROJEKAT BRLO: 1/03/2022 | DOKUMENT: 1:50 DOKUMENT: 1:50 |
| DOKUMENT: 1:50 | DOKUMENT: 1:50 | DOKUMENT: 1:50 |

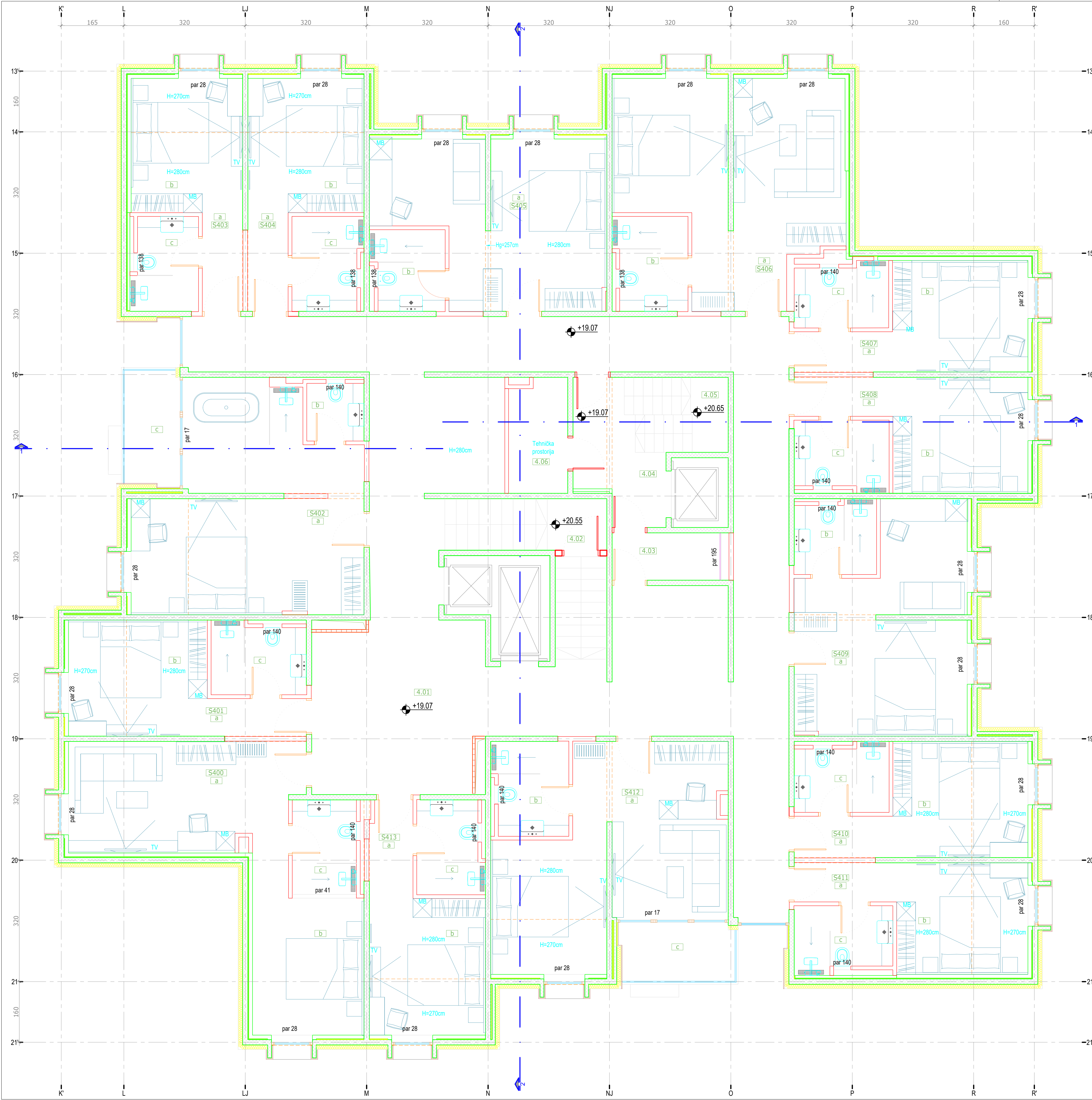

AG LEGENDA MATERIJALA I OPREME:

| | |
|-----------------------------------|--|
| ZIDIVOI OD YTING BLOKA 9cm | |
| ZIDIVOI OD YTING BLOKA 13cm | |
| ZIDIVOI OD YTING BLOKA 17cm | |
| ZIDIVOI OD YTING BLOKA H=20cm | |
| PREGRADBE I OBLIKE OD GIPS KARTON | |
| AKRILNA BOJA | |
| CEMENTNA KOSULICA | |
| HERMOZOLACIJA | |
| TERMOZOLACIJA | |
| OTVORNA PROSTORIJE | |
| RAZVOJNI OSMAN | |

| IV SPRAT | | | | | | |
|----------|---------------------|--------|--------|-------------------|--------------|-----------------|
| red.br. | NAMENA PROSTORIJE | P(m²) | O (m) | POD | ZID | PLAFON |
| 4-01 | hodnik | 101.54 | 113.35 | itson | akrilna boja | spušteni plafon |
| 4-02 | stepenište | 9.71 | 17.00 | granitna keramika | akrilna boja | |
| 4-03 | room service | 3.55 | 8.18 | keramika | akrilna boja | spušteni plafon |
| 4-04 | predprostor lifta | 6.76 | 12.74 | keramika | akrilna boja | spušteni plafon |
| 4-05 | stepenište | 5.14 | 9.44 | granitna keramika | akrilna boja | spušteni plafon |
| 4-06 | tehnička prostorija | 4.34 | 9.06 | keramika | akrilna boja | spušteni plafon |
| SOBE | | | | | | |
| S 400 a | soba | 29.11 | 33.02 | itson | akrilna boja | spušteni plafon |
| S 400 b | kupatilo | 4.20 | 8.35 | granitna keramika | keramika | spušteni plafon |
| S 400 | | 33.31 | | | | |
| S 401 a | predprostor | 2.58 | 7.20 | itson | akrilna boja | spušteni plafon |
| S 401 b | soba | 11.20 | 13.44 | itson | akrilna boja | spušteni plafon |
| S 401 c | kupatilo | 4.62 | 8.96 | granitna keramika | keramika | spušteni plafon |
| S 401 | | 18.40 | | | | |
| S 402 a | soba | 30.48 | 32.66 | itson | akrilna boja | spušteni plafon |
| S 402 b | kupatilo | 2.30 | 6.06 | granitna keramika | keramika | spušteni plafon |
| S 402 c | terasa | 4.90 | 9.42 | granitna keramika | | |
| S 402 | | 37.68 | | | | |
| S 403 a | predprostor | 2.77 | 7.33 | itson | akrilna boja | spušteni plafon |
| S 403 b | soba | 10.40 | 12.95 | itson | akrilna boja | spušteni plafon |
| S 403 c | kupatilo | 4.21 | 8.61 | granitna keramika | keramika | spušteni plafon |
| S 403 | | 17.38 | | | | |
| S 404 a | predprostor | 2.77 | 7.33 | itson | akrilna boja | spušteni plafon |
| S 404 b | soba | 10.83 | 13.20 | itson | akrilna boja | spušteni plafon |
| S 404 c | kupatilo | 4.43 | 8.80 | granitna keramika | keramika | spušteni plafon |
| S 404 | | 18.03 | | | | |
| S 405 a | soba | 23.58 | 26.63 | itson | akrilna boja | spušteni plafon |
| S 405 b | kupatilo | 4.00 | 8.30 | granitna keramika | keramika | spušteni plafon |
| S 405 | | 27.58 | | | | |
| S 406 a | soba | 29.28 | 32.66 | itson | akrilna boja | spušteni plafon |
| S 406 b | kupatilo | 4.67 | 9.00 | granitna keramika | keramika | spušteni plafon |
| S 406 | | 33.95 | | | | |
| S 407 a | predprostor | 2.75 | 7.31 | itson | akrilna boja | spušteni plafon |
| S 407 b | soba | 10.47 | 13.00 | itson | akrilna boja | spušteni plafon |
| S 407 c | kupatilo | 4.11 | 8.54 | granitna keramika | keramika | spušteni plafon |
| S 407 | | 17.33 | | | | |
| S 408 a | predprostor | 2.68 | 7.27 | itson | akrilna boja | spušteni plafon |
| S 408 b | soba | 10.89 | 13.31 | itson | akrilna boja | spušteni plafon |
| S 408 c | kupatilo | 4.49 | 8.86 | granitna keramika | keramika | spušteni plafon |
| S 408 | | 18.06 | | | | |
| S 409 a | soba | 23.36 | 26.46 | itson | akrilna boja | spušteni plafon |
| S 409 b | kupatilo | 4.10 | 8.33 | granitna keramika | keramika | spušteni plafon |
| S 409 | | 27.46 | | | | |
| S 410 a | predprostor | 2.83 | 7.38 | itson | akrilna boja | spušteni plafon |
| S 410 b | soba | 10.17 | 12.80 | itson | akrilna boja | spušteni plafon |
| S 410 c | kupatilo | 4.34 | 8.74 | granitna keramika | keramika | spušteni plafon |
| S 410 | | 17.34 | | | | |
| S 411 a | predprostor | 2.78 | 7.46 | itson | akrilna boja | spušteni plafon |
| S 411 b | soba | 10.17 | 12.80 | itson | akrilna boja | spušteni plafon |
| S 411 c | kupatilo | 4.34 | 8.88 | granitna keramika | keramika | spušteni plafon |
| S 411 | | 17.29 | | | | |
| S 412 a | soba | 27.61 | 30.58 | itson | akrilna boja | spušteni plafon |
| S 412 b | kupatilo | 4.82 | 9.12 | granitna keramika | keramika | spušteni plafon |
| S 412 c | terasa | 5.13 | 9.58 | granitna keramika | | |
| S 412 | | 37.56 | | | | |
| S 413 a | predprostor | 2.90 | 7.50 | itson | akrilna boja | spušteni plafon |
| S 413 b | soba | 11.01 | 13.32 | itson | akrilna boja | spušteni plafon |
| S 413 c | kupatilo | 4.19 | 8.62 | granitna keramika | keramika | spušteni plafon |
| S 413 | | 18.10 | | | | |

IV sprat NETO površina 470.51
IV sprat BRUTO površina 558.05

| POVRŠINE PO ETAŽI - postojeće i dograđeno | | | | |
|---|-----------|------------------|-----------|-----------|
| | postojeće | novoprojektovano | dograđeno | |
| ETAŽA | NETO(m²) | BRUTO(m²) | NETO(m²) | BRUTO(m²) |
| IV SPRAT | 444.26 | 544.77 | 470.51 | 558.05 |

* razlika nastala usled dodavanja termoizolacije na fasadi i formiranja terasa na postojećim krovnim ravnama

OSNOVA 4. SPRATA
R 1:50

artprojekt

POSREDOVANJE U PROMETU NEPOKRETNOSTI, ARHITEKTURA, INŽINJERING I PROJEKTOVANJE

PIB: 101718656
matični br.: 07454236
reg. uložak br.: 1-3122-00
šifra delatnosti: 7112

Vojvode Bogdana 21
11000 Beograd
www.artprojekt.biz
TEL: + 381 11 24 13 447
TEL 2: + 381 11 24 02 826

ODGOVORNI PROJEKTOVAO:

DIREKTOR: Aleksandar Nedeljković d.l.a.
(POSREDOVANJE U PROMETU NEPOKRETNOSTI)

ODJEKAT I MESTO GRAĐEVINE: UGOSTITELJSKI KOMPLEKS - HOTEL TAMIŠ PANČEVO
POSREDOVANJE U PROMETU NEPOKRETNOSTI

INVESTITOR: MARGO PRIMA D.O.O.
Jabučki put 82, Pančevo
KATASTARSKA PARCELA: 3954/1, KO Pančevo

LIČNA LICENCA

ODGOVORNI PROJEKTOVAO: Aleksandar Nedeljković d.l.a.

PROJEKTOVANJE: Džorđe Nedeljković d.l.a.
Radoš Pešić, d.l.a.
Nikola Dimitrijević arh.
Katarina Ivanšević, d.l.a.

ODGOVORNI PROJEKTOVAO: Aleksandar Nedeljković d.l.a.

PROJEKTOVANJE: Džorđe Nedeljković d.l.a.
Radoš Pešić, d.l.a.
Nikola Dimitrijević arh.
Katarina Ivanšević, d.l.a.

ODGOVORNI PROJEKTOVAO: Aleksandar Nedeljković d.l.a.

PROJEKTOVANJE: Džorđe Nedeljković d.l.a.
Radoš Pešić, d.l.a.
Nikola Dimitrijević arh.
Katarina Ivanšević, d.l.a.

ODGOVORNI PROJEKTOVAO: Aleksandar Nedeljković d.l.a.

PROJEKTOVANJE: Džorđe Nedeljković d.l.a.
Radoš Pešić, d.l.a.
Nikola Dimitrijević arh.
Katarina Ivanšević, d.l.a.

ODGOVORNI PROJEKTOVAO: Aleksandar Nedeljković d.l.a.

PROJEKTOVANJE: Džorđe Nedeljković d.l.a.
Radoš Pešić, d.l.a.
Nikola Dimitrijević arh.
Katarina Ivanšević, d.l.a.

ODGOVORNI PROJEKTOVAO: Aleksandar Nedeljković d.l.a.

PROJEKTOVANJE: Džorđe Nedeljković d.l.a.
Radoš Pešić, d.l.a.
Nikola Dimitrijević arh.
Katarina Ivanšević, d.l.a.



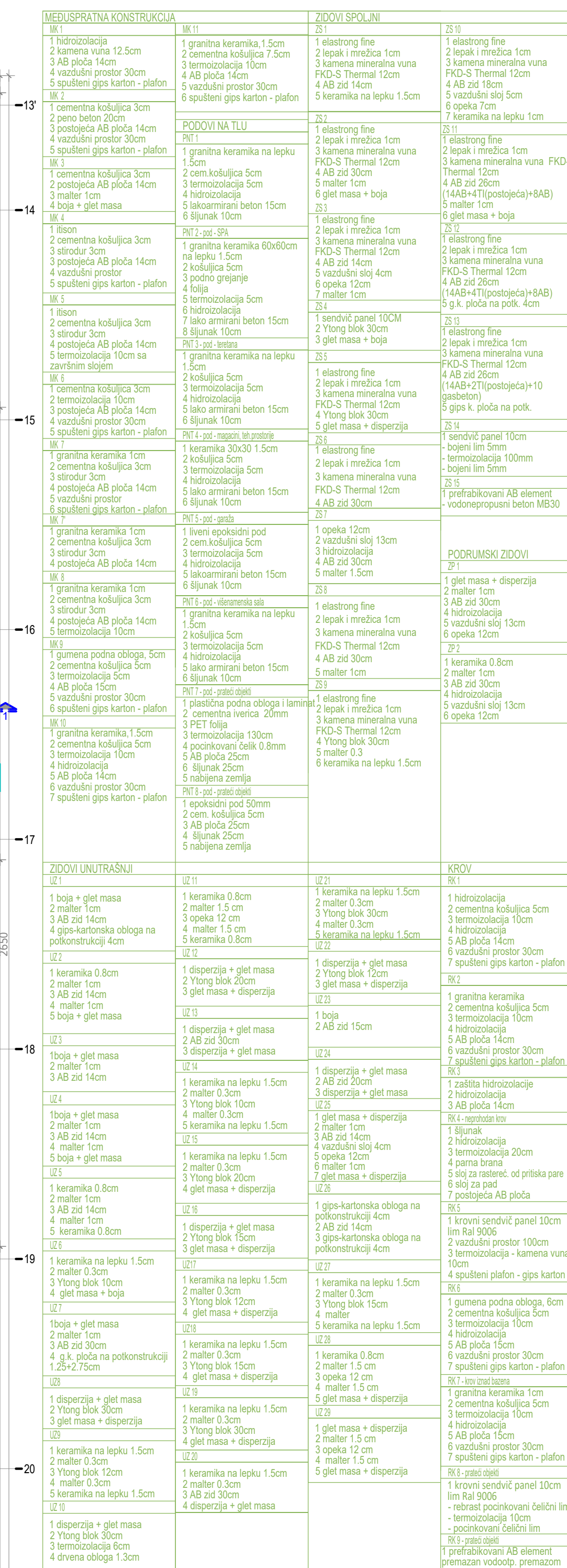

| V SPRAT | | | | | | |
|---------|--------------------------|-------|--------|-------------------|--------------|----------------|
| red.br. | NAMENA PROSTORIJE | P(m²) | O (m) | POD | ZID | PLAFON |
| S-01 | hodnik | 94.28 | 104.80 | izson | akrilna boja | sušeni pločnik |
| S-02 | stepenište | 9.71 | 17.00 | granitna keramika | akrilna boja | |
| S-03 | room service | 3.85 | 8.66 | keramika | akrilna boja | sušeni pločnik |
| S-04 | room service | 3.85 | 8.66 | keramika | akrilna boja | sušeni pločnik |
| S-05 | predprostor lifta | 6.76 | 12.74 | granitna keramika | akrilna boja | sušeni pločnik |
| S-06 | stepenište | 5.14 | 9.44 | granitna keramika | akrilna boja | sušeni pločnik |
| S-07 | tehnička prostorija SOBE | 4.34 | 9.06 | keramika | akrilna boja | sušeni pločnik |
| S 500 | a soba | 27.78 | 30.27 | izson | akrilna boja | sušeni pločnik |
| S 500 | b kupatilo | 2.31 | 6.08 | granitna keramika | keramika | sušeni pločnik |
| S 500 | c terasa | 5.18 | 9.62 | granitna keramika | | |
| S 500 | | 35.27 | | | | |
| S 501 | a soba | 28.48 | 30.62 | izson | akrilna boja | sušeni pločnik |
| S 501 | b kupatilo | 2.92 | 7.94 | granitna keramika | keramika | sušeni pločnik |
| S 501 | c terasa | 4.41 | 8.70 | granitna keramika | | |
| S 501 | | 36.81 | | | | |
| S 502 | a soba | 23.80 | 27.43 | izson | akrilna boja | sušeni pločnik |
| S 502 | b kupatilo | 3.87 | 8.12 | granitna keramika | keramika | sušeni pločnik |
| S 502 | c terasa | 10.59 | 16.51 | granitna keramika | | |
| S 502 | | 38.26 | | | | |
| S 503 | a soba | 22.55 | 26.00 | izson | akrilna boja | sušeni pločnik |
| S 503 | b kupatilo | 3.91 | 8.14 | granitna keramika | keramika | sušeni pločnik |
| S 503 | | 26.46 | | | | |
| S 504 | a soba | 28.84 | 32.65 | izson | akrilna boja | sušeni pločnik |
| S 504 | b kupatilo | 4.50 | 8.60 | granitna keramika | keramika | sušeni pločnik |
| S 504 | | 33.34 | | | | |
| S 505 | a predprostor | 2.60 | 6.92 | izson | akrilna boja | sušeni pločnik |
| S 505 | b soba | 11.17 | 13.48 | izson | akrilna boja | sušeni pločnik |
| S 505 | c kupatilo | 3.83 | 7.90 | granitna keramika | keramika | sušeni pločnik |
| S 505 | | 17.60 | | | | |
| S 506 | a predprostor | 2.60 | 7.22 | izson | akrilna boja | sušeni pločnik |
| S 506 | b soba | 10.83 | 13.20 | izson | akrilna boja | sušeni pločnik |
| S 506 | c kupatilo | 4.62 | 8.98 | granitna keramika | keramika | sušeni pločnik |
| S 506 | | 18.05 | | | | |
| S 507 | a soba | 23.11 | 26.40 | izson | akrilna boja | sušeni pločnik |
| S 507 | b kupatilo | 3.98 | 8.18 | granitna keramika | keramika | sušeni pločnik |
| S 507 | | 27.09 | | | | |
| S 508 | a soba | 25.38 | 29.42 | izson | akrilna boja | sušeni pločnik |
| S 508 | b kupatilo | 2.29 | 6.06 | granitna keramika | keramika | sušeni pločnik |
| S 508 | c terasa | 10.59 | 16.34 | granitna keramika | | |
| S 508 | | 38.26 | | | | |
| S 509 | a soba | 28.17 | 30.32 | izson | akrilna boja | sušeni pločnik |
| S 509 | b kupatilo | 4.42 | 8.54 | granitna keramika | keramika | sušeni pločnik |
| S 509 | c terasa | 4.33 | 8.64 | granitna keramika | | |
| S 509 | | 36.92 | | | | |
| S 510 | a soba | 26.43 | 27.73 | izson | akrilna boja | sušeni pločnik |
| S 510 | b kupatilo | 5.85 | 9.94 | granitna keramika | keramika | sušeni pločnik |
| S 510 | c terasa | 5.03 | 9.52 | granitna keramika | | |
| S 510 | | 37.31 | | | | |

| POVRŠINE PO ETAŽI - postojeće i dograđeno | | | | | |
|---|-----------|-----------|------------------|-----------|-----------|
| | postojeće | | novoprojektovano | | dograđeno |
| ETAŽA | NETO(m²) | BRUTO(m²) | NETO(m²) | BRUTO(m²) | BRUTO(m²) |
| V SPRAT | 421.60 | 511.86 | 473.30 | 552.89 | 41.03* |

* razlika nastala usled dodavanja termoizolacije na fasadi i formiranja terasa na postojećim krovnim ravnama



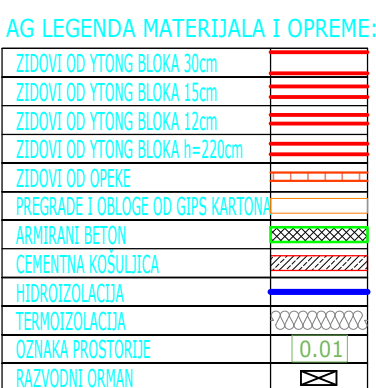

| | |
|------------------------|--------|
| V sprat NETO površina | 473.30 |
| V sprat BRUTO površina | 552.89 |

* razlika nastala usled dodavanja termoizolacije na fasadi i formiranja terasa na postojećim krovnim ravnima

| | | | | |
|---|--|--------------------|--|--|
|  | PIB: 101718656 matični br.: 07454236 reg. uložak br.: 1-3122-00 šifra delatnosti: 7112 | | Vojvode Bogdana 21 11000 Beograd | |
| | d.o.o. Posredstvo za urbanizam, arhitekturu, inženjering i projekt | | www.artprojekt.biz TEL + 381 11 24 13 447 TEL 2 + 381 11 24 02 826 | |
|  | DISEJNER: Aleksandar Nedeljković d.i.a (lična licenca 300-4547 03) | | VRSTA PROJEKTA: IDR IDEJNO REŠENJE | |
| | UGIVATILAC I MESTO UGIVANJE: OBUSTAVITELJSKI KOMPLEKS - HOTEL TAMIŠ PANČEVO Ulica NOSE PLOŠE PANČEVO | | REKONSTRUKCIJA I DOGRADNJA | |
| LIČNA LICENCA | INVESTITOR: MARGO PRIMA D.O.O. Jabučki put 82, Pančevo KATASTRARSKA PARCELA: <i>3954/1, KO Pančevo</i> | | OGROVANOJE PROJEKANT: Aleksandar Nedeljković d.i.a | |
| | DEO PROJEKTA: 1 - PROJEKAT ARHITEKTURE | | PROJEKANT: Borđe Nedeljković, d.i.a Radoš Pešić, d.i.a Nikola Dimitrijević arh. Katarina Ivančević, d.i.a. | |
| PROJEKAT BROJ: 1-13/2022 | | DATUM: Jun 2022 | | OSNOVA 5. SPRATA SA NAMEŠTAJEM KADREVA: 1:50 |
| | | | | 1:50 |

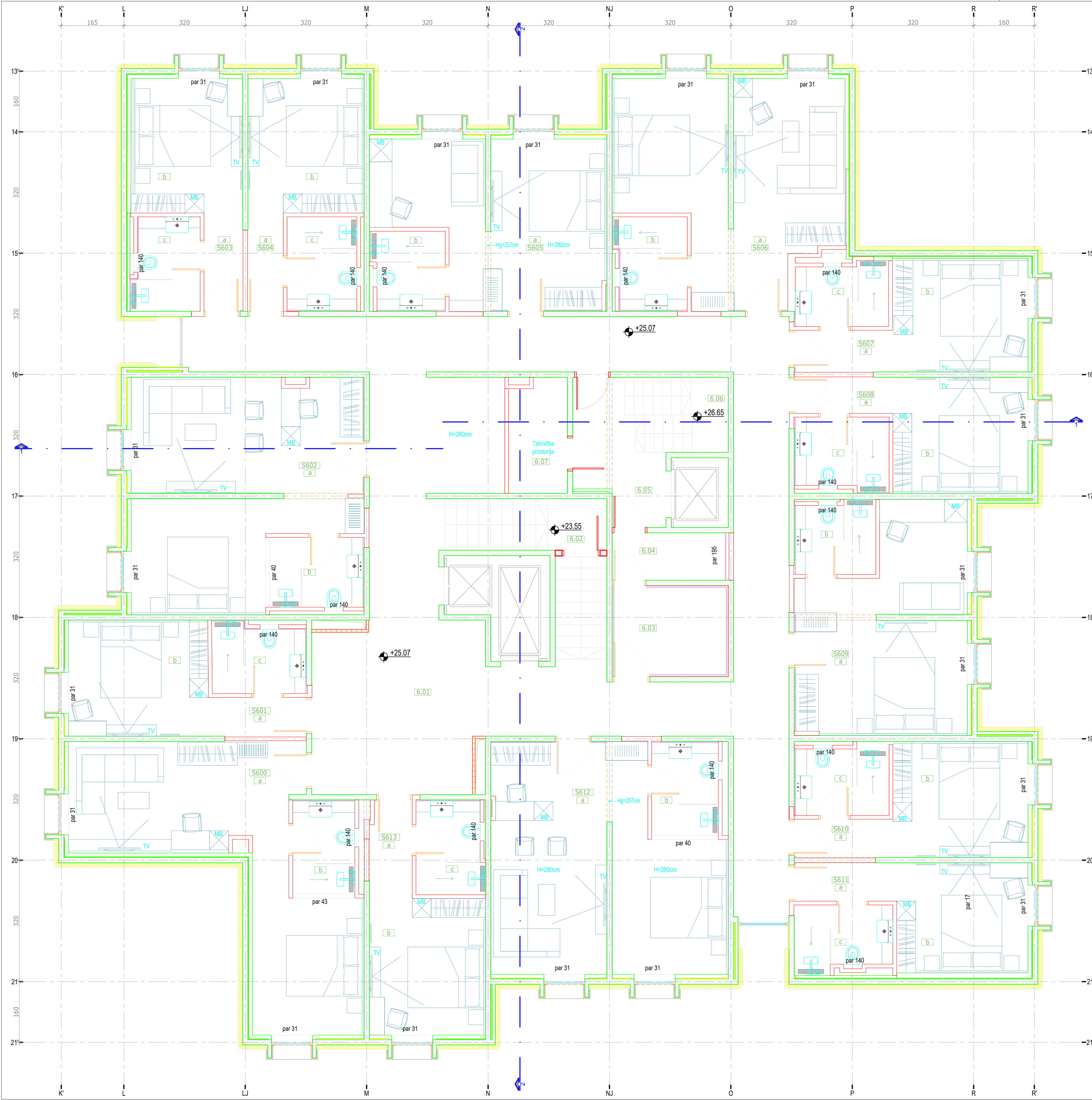

AG LEGENDA MATERIJALA I OPREME:

| | |
|--------------------------------|--|
| ZIDNOVI OD TONG BLOKA 30cm | |
| ZIDNOVI OD TONG BLOKA 15cm | |
| ZIDNOVI OD TONG BLOKA 10cm | |
| ZIDNOVI OD TONG BLOKA 5cm | |
| ZIDNOVI OD OPEKE | |
| PRESEK I OBLIKE OD GIPS KARTON | |
| ARMIRANI BETON | |
| CEMENTNA KOŠULICA | |
| TERMOIZOLACIJA | |
| TERMOIZOLACIJA | |
| POVRŠNA PROSTORJE | |
| RAZVOJNI OHRAN | |

| VI SPRAT | | | | | | |
|----------|---------------------|-------|--------|-------------------|--------------|-----------------|
| red.br. | NAMENA PROSTORIJE | P(m²) | O (m) | POD | ZID | PLAFON |
| 6-01 | hodnik | 94.28 | 104.80 | itson | akrilna boja | spušteni plafon |
| 6-02 | stepenište | 9.71 | 17.00 | granitna keramika | akrilna boja | spušteni plafon |
| 6-03 | room service | 3.85 | 8.66 | keramika | akrilna boja | spušteni plafon |
| 6-04 | room service | 3.85 | 8.66 | keramika | akrilna boja | spušteni plafon |
| 6-05 | predprostor lifta | 6.76 | 12.74 | granitna keramika | akrilna boja | spušteni plafon |
| 6-06 | stepenište | 5.14 | 9.44 | granitna keramika | akrilna boja | spušteni plafon |
| 6-07 | tehnička prostorija | 4.34 | 9.06 | keramika | akrilna boja | spušteni plafon |
| SOBE | | | | | | |
| S 600 | a soba | 29.13 | 32.90 | itson | akrilna boja | spušteni plafon |
| S 600 | b kupatilo | 3.90 | 8.12 | granitna keramika | keramika | spušteni plafon |
| S 600 | | 33.03 | | | | |
| S 601 | a predprostor | 2.64 | 7.21 | itson | akrilna boja | spušteni plafon |
| S 601 | b soba | 11.27 | 13.48 | itson | akrilna boja | spušteni plafon |
| S 601 | c kupatilo | 4.35 | 8.75 | granitna keramika | keramika | spušteni plafon |
| S 601 | | 18.26 | | | | |
| S 602 | a soba | 31.98 | 34.20 | itson | akrilna boja | spušteni plafon |
| S 602 | b kupatilo | 4.53 | 8.60 | granitna keramika | keramika | spušteni plafon |
| S 602 | | 36.51 | | | | |
| S 603 | a predprostor | 2.61 | 7.16 | itson | akrilna boja | spušteni plafon |
| S 603 | b soba | 10.45 | 12.98 | itson | akrilna boja | spušteni plafon |
| S 603 | c kupatilo | 4.26 | 8.69 | granitna keramika | keramika | spušteni plafon |
| S 603 | | 17.32 | | | | |
| S 604 | a predprostor | 2.41 | 7.04 | itson | akrilna boja | spušteni plafon |
| S 604 | b soba | 10.86 | 13.22 | itson | akrilna boja | spušteni plafon |
| S 604 | c kupatilo | 4.53 | 8.60 | granitna keramika | keramika | spušteni plafon |
| S 604 | | 17.80 | | | | |
| S 605 | a soba | 23.55 | 26.67 | itson | akrilna boja | spušteni plafon |
| S 605 | b kupatilo | 3.87 | 8.08 | granitna keramika | keramika | spušteni plafon |
| S 605 | | 27.42 | | | | |
| S 606 | a soba | 29.25 | 32.50 | itson | akrilna boja | spušteni plafon |
| S 606 | b kupatilo | 4.50 | 8.82 | granitna keramika | keramika | spušteni plafon |
| S 606 | | 33.75 | | | | |
| S 607 | a predprostor | 2.82 | 7.32 | itson | akrilna boja | spušteni plafon |
| S 607 | b soba | 10.50 | 13.07 | itson | akrilna boja | spušteni plafon |
| S 607 | c kupatilo | 3.86 | 7.05 | granitna keramika | keramika | spušteni plafon |
| S 607 | | 17.18 | | | | |
| S 608 | a predprostor | 2.47 | 7.10 | itson | akrilna boja | spušteni plafon |
| S 608 | b soba | 10.89 | 13.24 | itson | akrilna boja | spušteni plafon |
| S 608 | c kupatilo | 4.60 | 8.90 | granitna keramika | keramika | spušteni plafon |
| S 608 | | 17.96 | | | | |
| S 609 | a soba | 23.10 | 26.36 | itson | akrilna boja | spušteni plafon |
| S 609 | b kupatilo | 3.98 | 8.19 | granitna keramika | keramika | spušteni plafon |
| S 609 | | 27.08 | | | | |
| S 610 | a predprostor | 2.63 | 7.22 | itson | akrilna boja | spušteni plafon |
| S 610 | b soba | 10.89 | 13.24 | itson | akrilna boja | spušteni plafon |
| S 610 | c kupatilo | 4.37 | 8.49 | granitna keramika | keramika | spušteni plafon |
| S 610 | | 17.89 | | | | |
| S 611 | a predprostor | 2.73 | 7.42 | itson | akrilna boja | spušteni plafon |
| S 611 | b soba | 10.03 | 12.72 | itson | akrilna boja | spušteni plafon |
| S 611 | c kupatilo | 4.32 | 8.88 | granitna keramika | keramika | spušteni plafon |
| S 611 | | 17.08 | | | | |
| S 612 | a soba | 32.23 | 33.10 | itson | akrilna boja | spušteni plafon |
| S 612 | b kupatilo | 4.31 | 8.42 | granitna keramika | keramika | spušteni plafon |
| S 612 | | 36.54 | | | | |
| S 613 | a predprostor | 2.85 | 7.46 | itson | akrilna boja | spušteni plafon |
| S 613 | b soba | 11.11 | 13.37 | itson | akrilna boja | spušteni plafon |
| S 613 | c kupatilo | 4.31 | 8.62 | granitna keramika | keramika | spušteni plafon |
| S 613 | | 18.10 | | | | |

VI sprat NETO površina 463.85
VI sprat BRUTO površina 559.71

| POVRŠINE PO ETAŽI - postojeće i dograćeno | | | | |
|---|-----------|-----------|------------------|-----------|
| ETAŽA | postojeće | | novoprojektovano | |
| | NETO(m²) | BRUTO(m²) | NETO(m²) | BRUTO(m²) |
| VI SPRAT | 453.16 | 555.85 | 463.85 | 559.71 |

* razlika nastala usled dodavanja termoizolacije na fasadi

OSNOVA 6. SPRATA
R 1:50

artprojekt

6.6.0. Projezura za urbanizam, arhitekturu, inženjering i promet

ODGOVORNI PROJEKTANT:

IZOŠTAR

LIČNA LICENCA

PIB: 101718656

matični br.: 07454236

reg. uložak br.: 1-3122-00

šifra delatnosti: 7112

Vojvode Bogdana 21 11000 Beograd

www.artprojekt.biz

TEL + 381 11 24 13 447

TEL 2 + 381 11 24 02 826

DIREKTOR:

Aleksandar Nedeljković d.l.a

(POSREDOVANJE 500-6567-00)

ODJEKAT I MESTO GRAĐENJE:

UGOSTITELJSKI KOMPLEKS -

HOTEL TAMIŠ PANČEVO

ULICA MOŠE POKIĆ PANČEVO

INVESTITOR:

MARCO PRIMA D.O.O.

Jabučki put 82, Pančevo

KATASTARSKA PARCELA:

3954/1, KO Pančevo

ODGOVORNI PROJEKTANT:

Aleksandar Nedeljković d.l.a

PROJEKTANTE:

Dorđe Nedeljković d.l.a

Radoš Pešić, d.l.a

Nikola Dimitrijević arh.

Katarina Ivanšević, d.l.a.

NAZIV CRTEŽA:

OSNOVA 6. SPRATA SA NAMEŠTAJEM

PROJEKAT: 1 - PROJEKAT ARHITEKTURE

PROJEKAT: 1-03/2022

DATUM: jun 2022.

RAZMERA: 1:50

LIST BROJ: 11

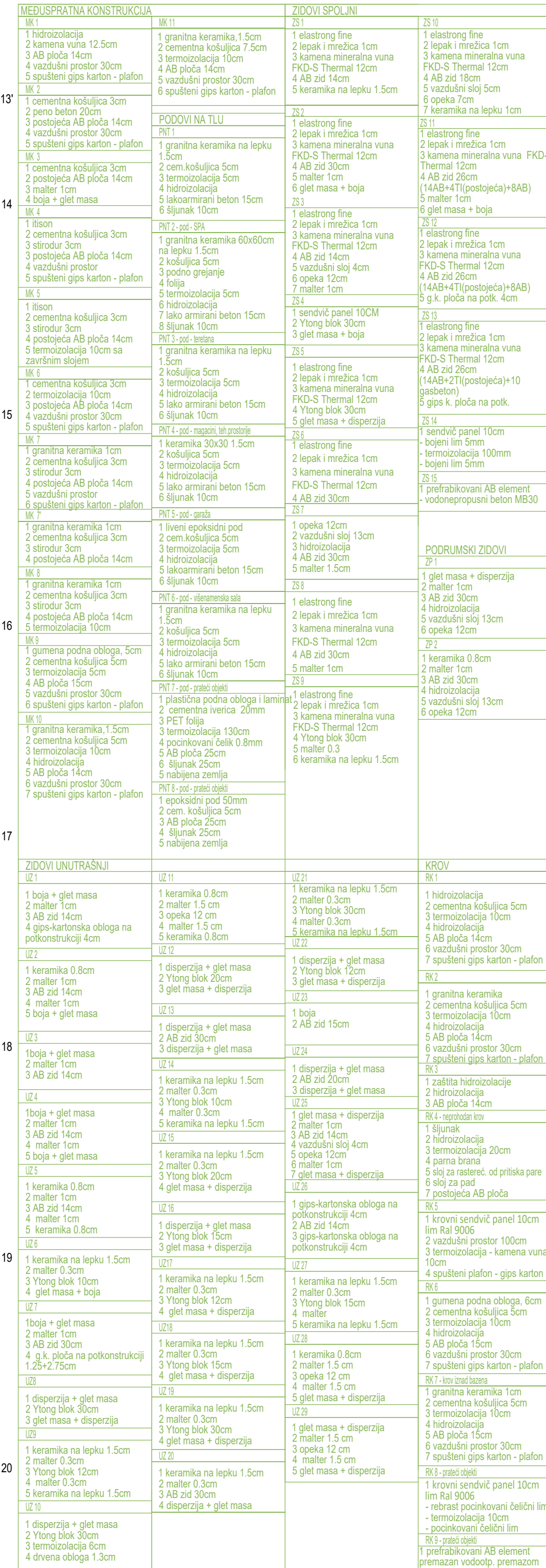



| VII SPRAT | | | |
|--------------------------|--|--------|-------|
| red.br. | NAMENA PROSTORIJE | P(m²) | O (m) |
| 7.01 | pretporostor | 5.69 | 9.48 |
| 7.02 | VIP salon | 46.60 | 39.21 |
| | zravnja terasa (na postojeću krovnu ravnj) | 32.56 | 20.23 |
| 7.04 | zravnja terasa (na postojeću krovnu ravnj) | 31.25 | 20.18 |
| VII sprat NETO površina | | 116.10 | |
| VII sprat BRUTO površina | | 172.47 | |

| POVRŠINE PO ETAŽI - postojeće i dograđeno | | | | | |
|---|-----------------------|------------------------|-----------------------|------------------------|------------------------|
| | postojeće | | novoprojektovano | | dograđeno |
| ETAŽA | NETO(m ²) | BRUTO(m ²) | NETO(m ²) | BRUTO(m ²) | BRUTO(m ²) |
| VII sprat | 228.53 | 249.69 | 116.10 | 172.47 | - |

 DOGRAĐENO

OSNOVA VII SPRATA
R 1:50



| | | | | |
|---|---|-------------------------------------|---|-----------------|
|  | PIB: 101718656 matični br.: 07454236 reg. uložak br.: 1-3122-00 Efera delatnosti: 7112 | | Vojvode Bogdana 21 11000 Beograd www.artprojekt.bz TEL 2 + 381 11 24 13 447 TEL 2 + 381 11 24 02 826 | |
| | e-mail: P@rtprojekat.com e-mail: F@rtprojekat.com | | | |
| ODOVODNOST PROJEKTOVANJE: | IZVORNIK: Aleksandar Nedeljković d.i.a. Etra Surca 302-647-03 | | VISTA PROJEKTA IZD: I ITOENO REŠENJE | |
|  | OUKUŠT I MESTO GRADNJE: OUKUŠTULSKI KOMPLEKS - HOTEL TAMNŠI PANČEVO ETRA POŠTE TRAJNO | | REKONSTRUKCIJA, DOGRADNJA I IZGRADNJA PRATEĆIH SAĐRAŽA | |
| | ODOVODNOST PROJEKTOVANJE: Aleksandar Nedeljković d.i.a. | | ODOVODNOST PROJEKTOVANJE: Aleksandar Nedeljković d.i.a. | |
| LIČNA LIČNICA | INVESTITOR: MARGO PRIMA D.O.O. JABUČKI put 69, Pančevo KATASTRSKA PARCELA: 3954/1 | | PROJEKTOVANJE: Borđe Nedeljković, d.i.a. Radoš Nedeljković, d.i.a. Nikola Dimitrijević arh. Katarina Ivanović, d.i.a. | |
| OVO PROJEKTA 1 - PROJEKAT ARHITEKTURE | | NAZIV PROJEKTA OSNOVA VII SPRATA | | |
| PROJEKAT BROJ: | DOKUMENT: 1-3122-00 | DOKUMENT: 1-3122-00 | KADASTRA: 1-50 | LIST BROJ: 2 |



| ETAŽA NA KOTI 30.00 | | | |
|---------------------------------------|---------------------|--------------------|-------|
| red.br. | NAMENA PROSTORIJE | P(m ²) | O (m) |
| 8.01 | pretprostor | 8.00 | 11.93 |
| 8.02 | kupatilo VIP salona | 9.11 | 14.52 |
| t. etaža na koti 30.00 NETO površina | | 17.11 | |
| t. etaža na koti 30.00 BRUTO površina | | 27.61 | |

| POVRŠINE PO ETAŽI - postojeće i dograđeno | | | | | |
|---|-----------|-----------|------------------|-----------|-----------|
| | postojeće | | novoprojektovano | | dograđeno |
| ETAŽA | NETO(m²) | BRUTO(m²) | NETO(m²) | BRUTO(m²) | BRUTO(m²) |
| VII sprat | 20.35 | 27.61 | 17.11 | 27.61 | - |

[illegible]

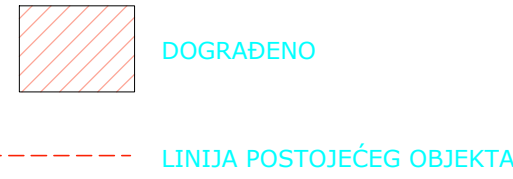
[illegible]

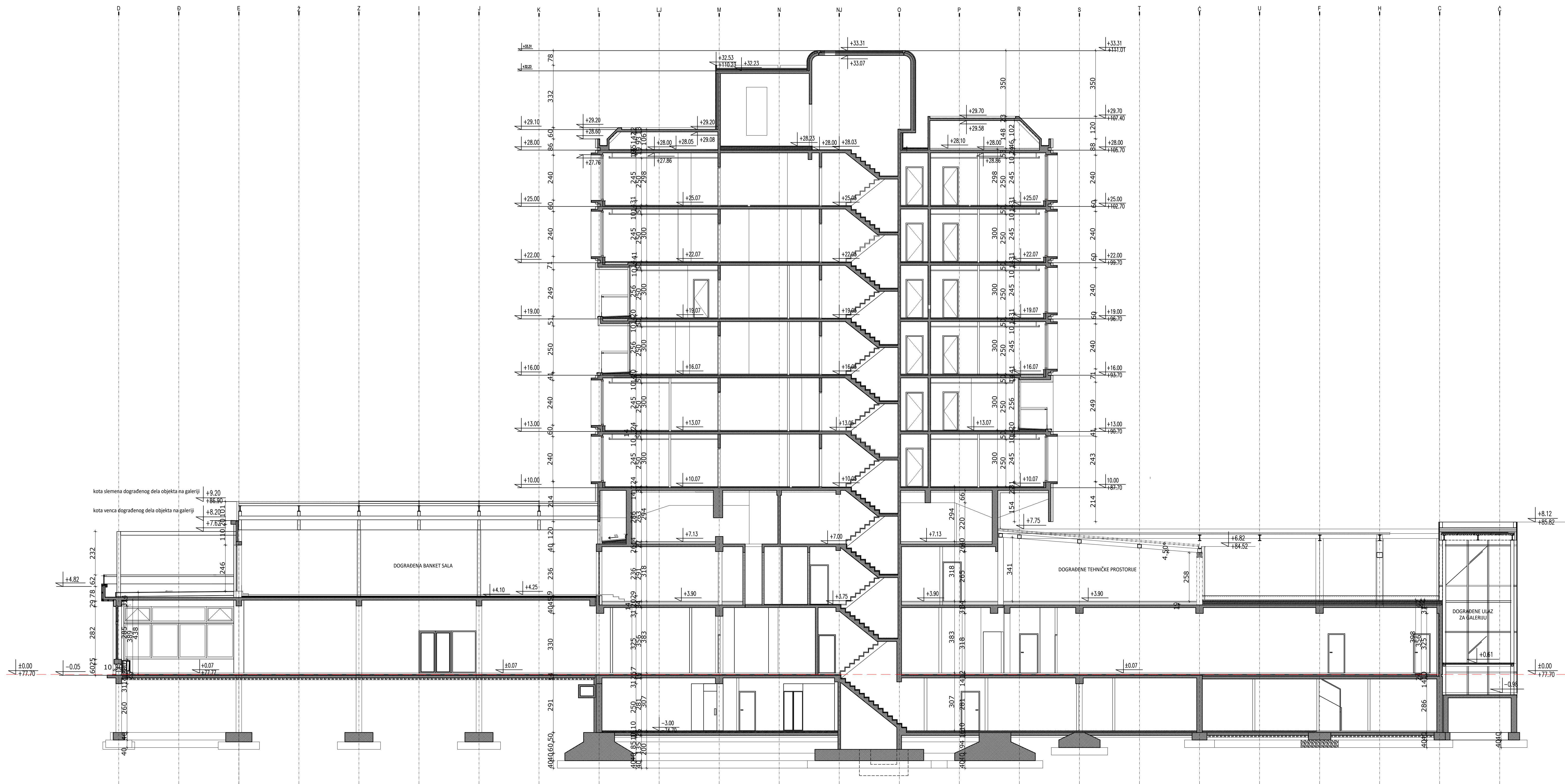

PRESEK 1-1
R 1:100

| | | | | |
|---|--|---|---|--|
|  <small>iz o.o. Posluje na urbanizam, arhitekturu, inženjering i promet</small> | PIB matični br. reg. uložak br. šifra delatnosti | 101718656 07454236 1-3122-00 7112 | Vojvode Bogdana 21 11000 Beograd www.artprojekt.biz TEL TEL 2 | +381 11 24 13 447 +381 11 24 02 826 |
| | ODGOVORNI PROJEKTANT:  | DIREKTOR: Aleksandar Nedeljković d.i.a. ODGOVORNI PROJEKTANT: Aleksandar Nedeljković d.i.a. | VISTA PROJEKTA: IDR IDEJNO REŠENJE REKONSTRUKCIJA, DOGRADNJA I IZGRADNJA PRATEĆIH SADRŽAJA | |
| LICNA LICENCA | INVESTITOR: KATASTRARNA PARCELA: 3954/1, KO PANČEVO DEO PROJEKTA: 1 - PROJEKAT ARHITEKTURE PROJEKAT 1:100/2022 | PROJEKTANT: Dorđe Nedeljković, d.i.a. Radoš Pratić, d.i.a. Nikola Dimitrijević, arh. Katarina Ivanšević, d.i.a. | NAZIV CRTEŽA: PRESEK 1-1 | LIST BROJ: 16 |

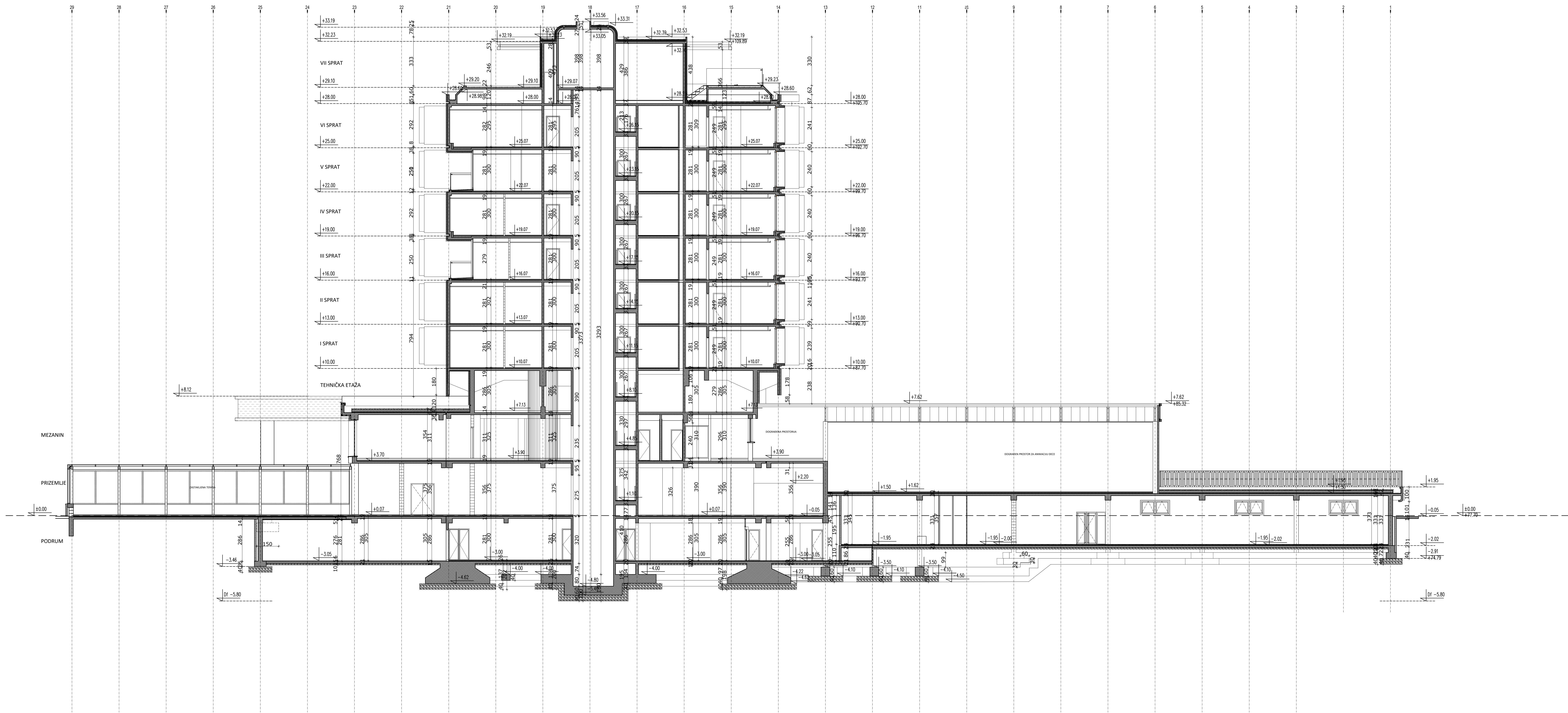

PRESEK 2-2
R 1:100

| | | | | |
|---|--|--|---|--|
|  D.O.O. Posluje na urbanizam, arhitekturu, inženjering i promet | PIB matični br. reg. uložak br. šifra delatnosti | 101718656 07454236 1-3122-00 7112 | Vojvode Bogdana 21 11000 Beograd www.artprojekt.biz TEL TEL 2 | +381 11 24 13 447 +381 11 24 02 826 |
| | ODGOVORNI PROJEKTANT:  | DIREKTOR: Aleksandar Nedeljković d.i.a. Ivan Novak 300-00712 | VISTA PROJEKTA: IDR IDEJNO REŠENJE | REKONSTRUKCIJA, DOGRADNJA I IZGRADNJA PRATEĆIH SADRŽAJA |
| LICNA LICENCIJA | INVESTITOR: KATASTRARNA PARCELA: 3954/1, KO PANČEVO | ODGOVORNI PROJEKTANT: Aleksandar Nedeljković d.i.a. | PROJEKTANTE: Dorđe Nedeljković d.i.a. Radoš Pašić, d.i.a. Nikola Dimitrijević arh. Katarina Ivančević, d.i.a. | |
| | DEO PROJEKTA: 1 - PROJEKAT ARHITEKTURE PROJEKAT 1:100/2022 | | NAZIV CRTEŽA: PRESEK 2-2 CRTEŽAR: 1:100 | LIST BROJ: 17 |

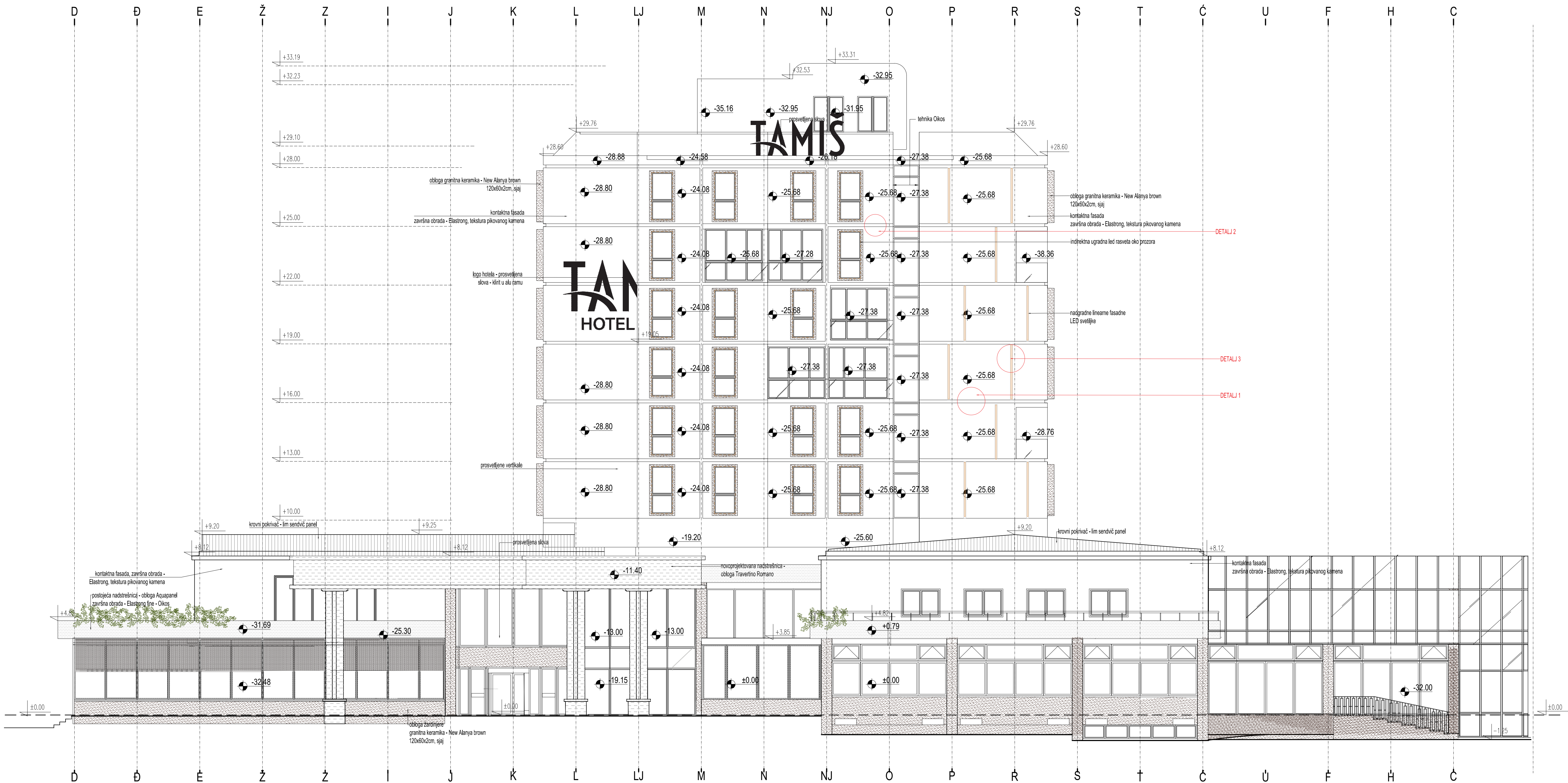

SEVERNA FASADA

LEGENDA

- fasadne pločice NEW ALANYA brown, 60X120, sjaj
- obloga novoprojektovane nadstrešnice i stubova - Travertino Romano
- obloga postojećih nadstrešnica - Aquapanel Outdoor, završna obloga Elastrong
- kontaktna fasada Elastrong

artprojekt

d.o.o. Preduzeće za urbanizam, arhitekturu, inženjering i promet

ODGOVORNI PROJEKTANT:

Aleksandar Nedeljković

LICENCA

PIB 101718656
matični br. 07454236
reg. uložak br. 1-3122-00
šifra delatnosti 7112

DIREKTOR: Aleksandar Nedeljković d.i.a

OBJEKT I MESTO GRADNJE: UGOSTITELJSKI KOMPLEKS - HOTEL TAMIŠ PANČEVO

ODGOVORNI PROJEKTANT: Aleksandar Nedeljković d.i.a

INVESTITOR: MARGO PRIMA D.O.O. Jabučki put 82, Pančevo

KATASTRARSKA PARCELA: 3954/1, KO Pančevo

DEO PROJEKTA: SEVERNA FASADA

PROJEKAT BROJ: 1-03/2022.

DATUM: juni 2022.

RAZMERA: 1:100

Vojvode Bogdana 21 11000 Beograd
www.artprojekt.biz
TEL + 381 11 24 13 447
TEL 2 + 381 11 24 02 826

VRSTA PROJEKTA: IDR

IDEJNO REŠENJE

REKONSTRUKCIJA, DOGRADNJA I IZGRADNJA PRATEĆIH SADRŽAJA

ODGOVORNI PROJEKTANT: Aleksandar Nedeljković d.i.a

PROJEKTANT: Đorđe Nedeljković d.i.a

Radoš Pešić, d.i.a
Nikola Dimitrijević arh.
Katarina Ivanišević, d.i.a

NAZIV CRTEŽA: SEVERNA FASADA

RAZMERA: 1:100

LIST BROJ: 19

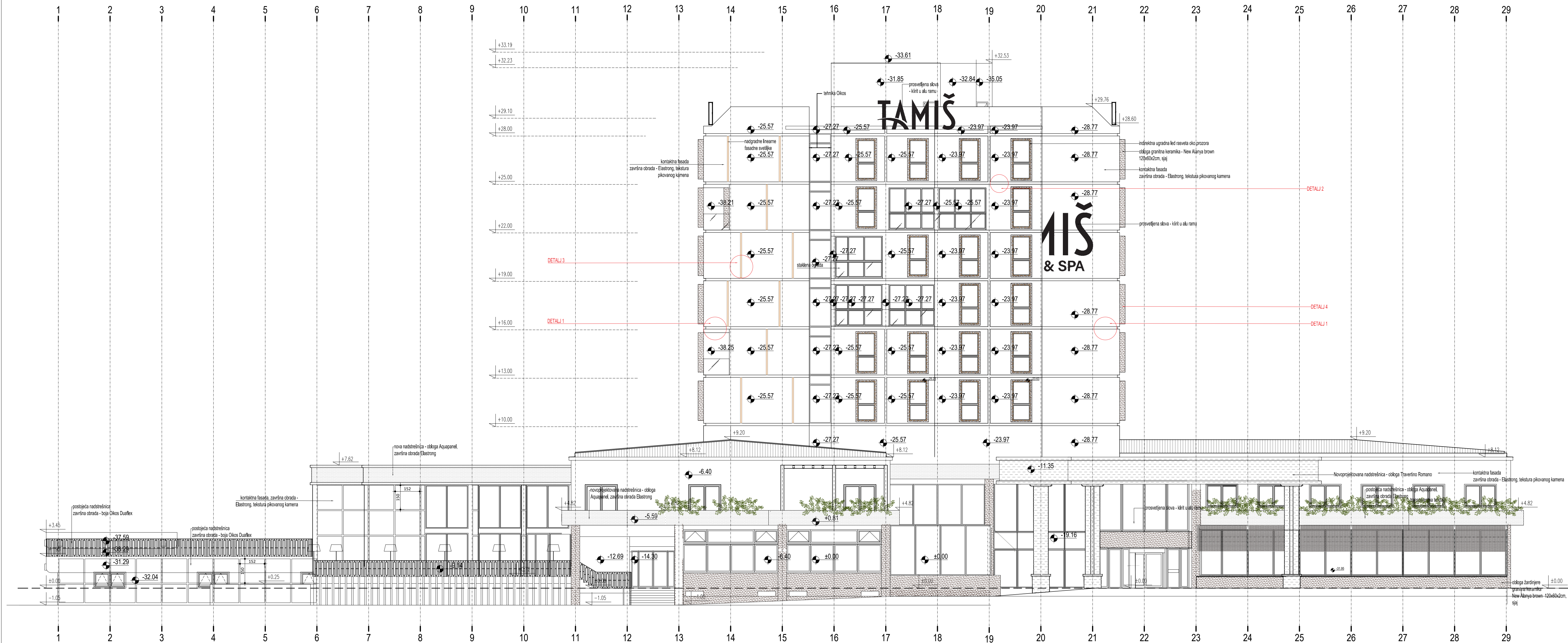

- LEGENDA
- fasadne pločice NEW ALANYA brown, 60X120, sjaj
 - obloga novoprojektovane nadstrešnice i stubova - Travertino Romano
 - obloga postojećih nadstrešnica - Aquapanel Outdoor, završna obloga Elastrong
 - kontaktna fasada Elastrong

ISTOČNA FASADA

| | | |
|--|--|--|
| artprojekt d.o.o. Preduzeće za urbanizam, arhitekturu, inženjering i promet <i>Aleksandar Nedeljković</i> | PIB 101718656 matični br. 07454236 reg. uložak br. 1-3122-00 šifra delatnosti 7112 | Vojvode Bogdana 21 11000 Beograd www.artprojekt.biz TEL 2 + 381 11 24 13 447 TEL 2 + 381 11 24 02 826 |
| | DIREKTOR: Aleksandar Nedeljković d.i.a. lična licenca 300 4547 03 | VRSTA PROJEKTA: IDR IDEJNO REŠENJE |
| LIČNA LICENCA | ODRAZAK I MESTO ODRASKE: UGOSTITELJSKI KOMPLEKS - HOTEL TAMIŠ PANČEVO KATASTRARSKA PARCELA: 3954/1, KO Pančevo | REKONSTRUKCIJA, DOGRADNJA I IZGRADNJA PRATEĆIH SADRŽAJA ODGOVORNI PROJEKTANT: Aleksandar Nedeljković d.i.a. |
| | INVESTITOR: MARCO PRIMA D.O.O. Jabučki put 82, Pančevo KATASTRARSKA PARCELA: 3954/1, KO Pančevo | PROJEKTANTI: Đorđe Nedeljković, d.i.a. Radoš Pešić, d.i.a. Nikola Dimitrijević, arh. Katarina Ivanišević, d.i.a. |
| DEO PROJEKTA: | | NAZIV CRTEŽA: ISTOČNA FASADA |
| PROJEKAT BROJ: 1-03/2022. | DATUM: juni 2022. | LIST BROJ: 20 |

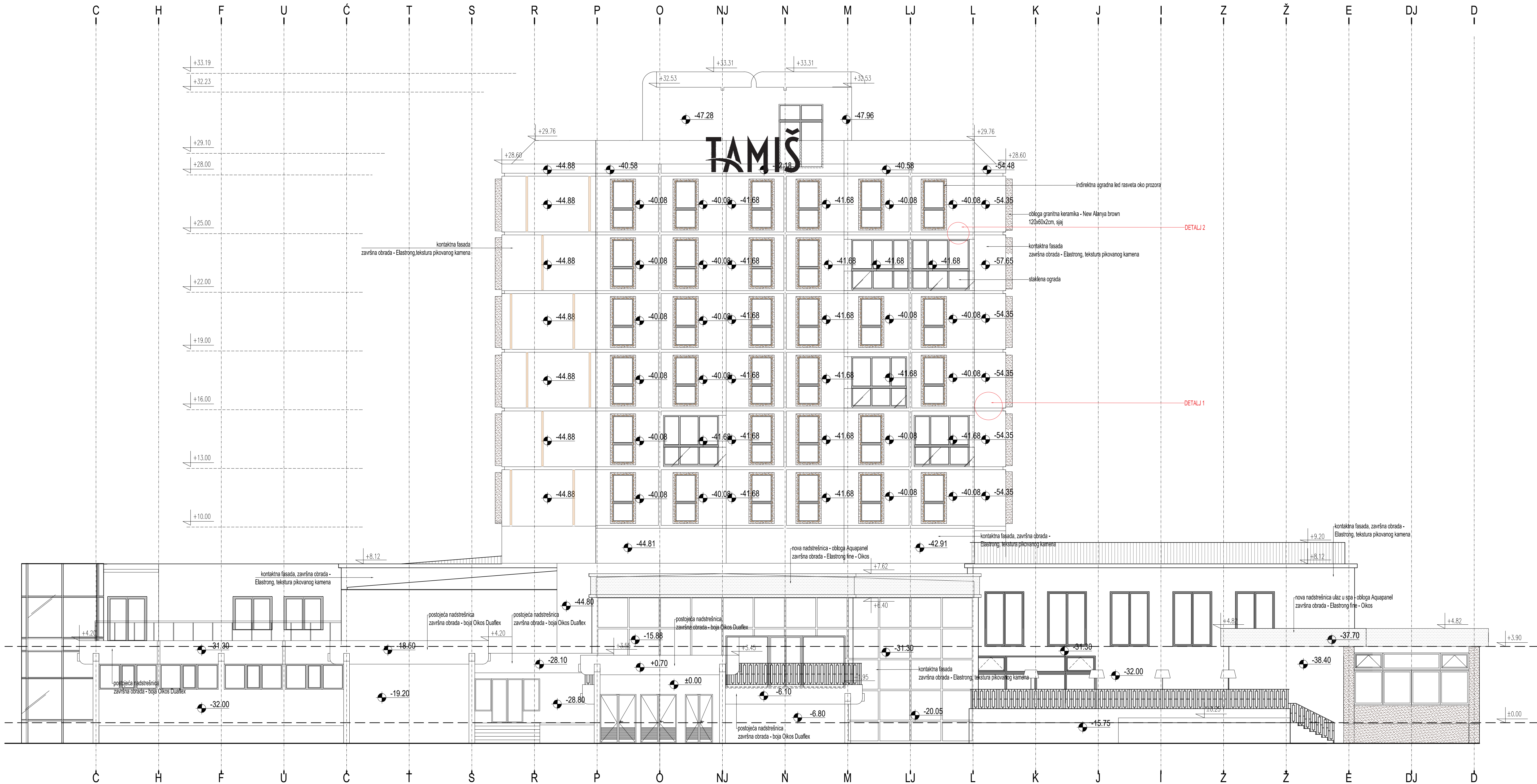

JUŽNA FASADA

LEGENDA

- fasadne pločice NEW ALANYA brown, 60X120, sjaj
- obloga novoprojektovane nadstrešnice i stubova - Travertino Romano
- obloga postojećih nadstrešnica - Aquapanel Outdoor, završna obloga Elastrong
- kontaktna fasada Elastrong



d.o.o. Preduzeće za urbanizam, arhitekturu, inženjering i promet

ODGOVORNI PROJEKTANT:
Aleksandar Nedeljković

LIČNA LICENCA

PIB 101718656
matični br. 07454236
reg. uložak br. 1-3122-00
šifra delatnosti 7112

Vojvode Bogdana 21 11000 Beograd
www.artprojekt.biz
TEL + 381 11 24 13 447
TEL 2 + 381 11 24 02 826

DIREKTOR: Aleksandar Nedeljković d.i.a
Bilna licenca 300-4547-03
ORISAK I MESTO GRADNJE: UGOSTITELJSKI KOMPLEKS - HOTEL TAMIŠ PANČEVO
ULICA MOŠE PIJADE PANČEVO

INVESTITOR: MARGO PRIMA D.O.O.
Jabučki put 82, Pančevo
KATASTRARSKA PARCELA: 3954/1, KO Pančevo

DEO PROJEKTA: NAZIV CRTEŽA: JUŽNA FASADA

PROJEKAT BROJ: 1-03/2022. DATUM: juni 2022. RAZMERA: 1:100

VRSTA PROJEKTA: IDR
IDEJNO REŠENJE
REKONSTRUKCIJA, DOGRADNJA I IZGRADNJA PRATEĆIH SADRŽAJA

ODGOVORNI PROJEKTANT: Aleksandar Nedeljković d.i.a

PROJEKTANTE: Đorđe Nedeljković, d.i.a
Radoš Pešić, d.i.a
Nikola Dimitrijević, arh.
Katarina Ivanišević, d.i.a

LIST BROJ: 21

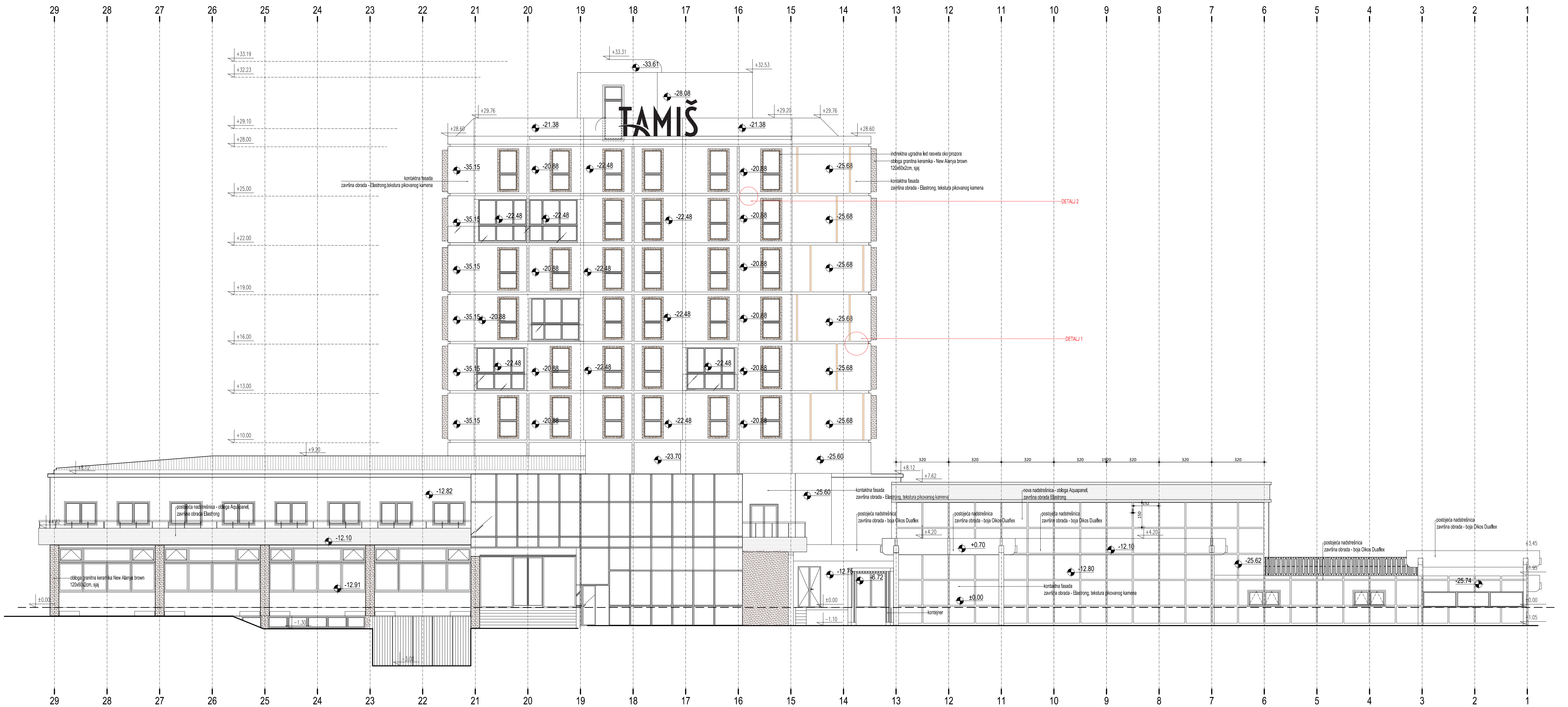

ZAPADNA FASADA

LEGENDA

- fasadne pločice NEW ALANYA brown, 60X120, sjaj
- obloga novoprojektovane nadstrešnice i stubova - Travertino Romano
- obloga postojećih nadstrešnica - Aquapanel Outdoor, završna obrada Elastrong
- kontaktna fasada Elastrong



d.o.o. Posređuje za urbanizam, arhitekturu, inženjering i promet

ODGOVORNI PROJEKTANT: Aleksandar Nedeljković d.i.a.

ODREKAT I MESTO GRAĐENJE: UGOSTITELJSKI KOMPLEKS - HOTEL TAMIŠ PANČEVO

ODGOVORNI PROJEKTANT: Aleksandar Nedeljković d.i.a.

ODGOVORNI PROJEKTANT: Aleksandar Nedeljković d.i.a.

ODGOVORNI PROJEKTANT: Aleksandar Nedeljković d.i.a.

ODGOVORNI PROJEKTANT: Aleksandar Nedeljković d.i.a.

ODGOVORNI PROJEKTANT: Aleksandar Nedeljković d.i.a.

ODGOVORNI PROJEKTANT: Aleksandar Nedeljković d.i.a.

ODGOVORNI PROJEKTANT: Aleksandar Nedeljković d.i.a.

ODGOVORNI PROJEKTANT: Aleksandar Nedeljković d.i.a.

ODGOVORNI PROJEKTANT: Aleksandar Nedeljković d.i.a.

ODGOVORNI PROJEKTANT: Aleksandar Nedeljković d.i.a.

ODGOVORNI PROJEKTANT: Aleksandar Nedeljković d.i.a.

ODGOVORNI PROJEKTANT: Aleksandar Nedeljković d.i.a.

ODGOVORNI PROJEKTANT: Aleksandar Nedeljković d.i.a.

ODGOVORNI PROJEKTANT: Aleksandar Nedeljković d.i.a.

ODGOVORNI PROJEKTANT: Aleksandar Nedeljković d.i.a.

ODGOVORNI PROJEKTANT: Aleksandar Nedeljković d.i.a.

ODGOVORNI PROJEKTANT: Aleksandar Nedeljković d.i.a.

ODGOVORNI PROJEKTANT: Aleksandar Nedeljković d.i.a.

ODGOVORNI PROJEKTANT: Aleksandar Nedeljković d.i.a.

ODGOVORNI PROJEKTANT: Aleksandar Nedeljković d.i.a.

| | | | |
|-----------------------|-------------------------------|-----------------------------|--------------------|
| PIB | 101718656 | Vojvode Bogdana 21 | 11000 Beograd |
| matični br. | 07454236 | www.artprojekt.biz | |
| reg. uložak br. | 1-3122-00 | TEL | + 381 11 24 13 447 |
| šifra delatnosti | 7112 | TEL 2 | + 381 11 24 02 826 |
| ODGOVORNI PROJEKTANT: | Aleksandar Nedeljković d.i.a. | VISTA PROJEKTA: | IDR |
| ODGOVORNI PROJEKTANT: | Aleksandar Nedeljković d.i.a. | IDEJNO REŠENJE | |
| ODGOVORNI PROJEKTANT: | Aleksandar Nedeljković d.i.a. | REKONSTRUKCIJA, DOGRADNJA I | |
| ODGOVORNI PROJEKTANT: | Aleksandar Nedeljković d.i.a. | IZGRADNJA PRATEĆIH SADRŽAJA | |
| ODGOVORNI PROJEKTANT: | Aleksandar Nedeljković d.i.a. | PROJEKTANTI: | |
| ODGOVORNI PROJEKTANT: | Aleksandar Nedeljković d.i.a. | Dorde Nedeljković d.i.a. | |
| ODGOVORNI PROJEKTANT: | Aleksandar Nedeljković d.i.a. | Radoš Pešić d.i.a. | |
| ODGOVORNI PROJEKTANT: | Aleksandar Nedeljković d.i.a. | Nikola Dimitrijević arh. | |
| ODGOVORNI PROJEKTANT: | Aleksandar Nedeljković d.i.a. | Katarina Ivanišević d.i.a. | |
| ODGOVORNI PROJEKTANT: | Aleksandar Nedeljković d.i.a. | NAZIV CRTEŽA: | |
| ODGOVORNI PROJEKTANT: | Aleksandar Nedeljković d.i.a. | ZAPADNA FASADA | |
| ODGOVORNI PROJEKTANT: | Aleksandar Nedeljković d.i.a. | PROJEKAT | |
| ODGOVORNI PROJEKTANT: | Aleksandar Nedeljković d.i.a. | BROJ | |
| ODGOVORNI PROJEKTANT: | Aleksandar Nedeljković d.i.a. | 1-03/2022. | |
| ODGOVORNI PROJEKTANT: | Aleksandar Nedeljković d.i.a. | DATUM: | |
| ODGOVORNI PROJEKTANT: | Aleksandar Nedeljković d.i.a. | juni 2022. | |
| ODGOVORNI PROJEKTANT: | Aleksandar Nedeljković d.i.a. | 1:100 | |
| ODGOVORNI PROJEKTANT: | Aleksandar Nedeljković d.i.a. | LIST BROJ: | |
| ODGOVORNI PROJEKTANT: | Aleksandar Nedeljković d.i.a. | 22 | |

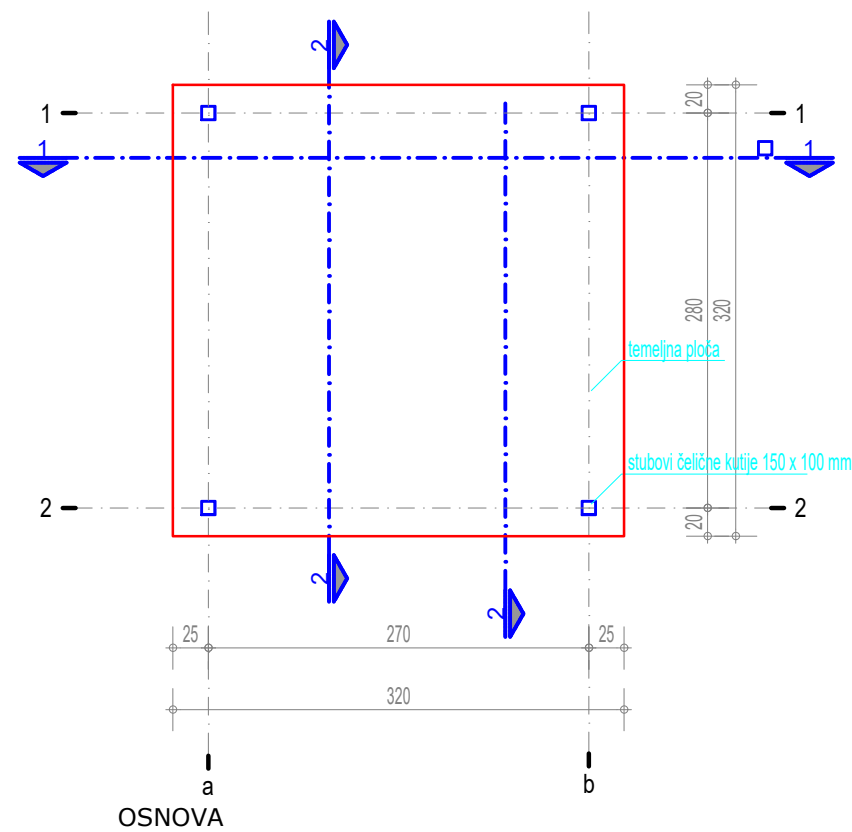

| PORTIRNICA | | | |
|---------------------------|-------------------|--------------------|-------|
| red.br. | NAMENA PROSTORIJE | P(m ²) | O (m) |
| P.01 | portirnica | 7.05 | 11.19 |
| PORTIRNICA NETO površina | | 7.05 | |
| PORTIRNICA BRUTO površina | | 9.30 | |

| | | | | | |
|---|--|--|--|---|--|
|  | | PIB 101718656 | | Vojvode Bogdana 21 11000 Beograd | |
| | | matični br. 07454236 | | www.artprojekt.biz | |
| | | reg. uložak br. 1-3122-00 | | TEL + 381 11 24 13 447 | |
| | | šifra delatnosti 7112 | | TEL 2 + 381 11 24 02 826 | |
| d.o.o. Preduzeće za urbanizam, arhitekturu, inženjering i promet | | | | | |
|  | | DIREKTOR: Aleksandar Nedeljković d.i.a. lična licenca 300 4547 03 | | VRSTA PROJEKTA: IDR IDELJNO REŠENJE | |
| | | OBJEKAT I MESTO GRADNJE: UGOSTITELJSKI KOMPLEKS - HOTEL TAMIŠ PANČEVO ULICA MOŠE PIJADE PANČEVO | | REKONSTRUKCIJA, DOGRADNJA I IZGRADNJA PRATEĆIH SADRŽAJA | |
| LIČNA LICENCA | | INVESTITOR: MARGO PRIMA D.O.O. Jabučki put 82, Pančevo KATASTARSKA PARCELA: 3954/1, KO Pančevo | | ODGOVORNI PROJEKTANT: Aleksandar Nedeljković d.i.a. | |
| | | PROJEKTANTI: Đorđe Nedeljković, d.i.a Radoš Pešić, d.i.a Nikola Dimitrijević arh. Katarina Ivanišević, d.i.a | | | |
| | | DEO PROJEKTA: | | NAZIV CRTEŽA: PRATEĆI OBJEKAT 1 - portirnica osnova temelja | |
| PROJEKAT BROJ: 1-03/2022. | | DATUM: JUNI 2022. | | RAZMERA: 1:50 | |
| | | | | LIST BROJ: 23-0 | |

| | | | | | | |
|---|---|--------------------------|---|--|--|-------------------------------|
| ODGOVORNI PROJEKTANT:  | DIREKTOR: Aleksandar Nedeljković d.i.a. lična licenca 300 4547 03 | | VRSTA PROJEKTA: IDR IDRINO REŠENJE | | | |
| | OBJEKT I MESTO GRADNJE: UGOSTITELJSKI KOMPLEKS - HOTEL TAMIŠ PANČEVO ULICA MOŠE PIJADE PANČEVO | | REKONSTRUKCIJA, DOGRADNJA I IZGRADNJA PRATEĆIH SADRŽAJA | | | |
| LIČNA LICENCA | INVESTITOR: MARGO PRIMA D.O.O. Jabučki put 82, Pančevo | | ODGOVORNI PROJEKTANT: Aleksandar Nedeljković d.i.a | | | |
| | KATASTRARSKA PARCELA: <i>3954/1, KO Pančevo</i> | | PROJEKTANTI: Đorđe Nedeljković, d.i.a Radoš Pešić, d.i.a Nikola Dimitrijević arh. Katarina Ivanišević, d.i.a | | | |
| | DEO PROJEKTA: | | NAZIV CRTEŽA: PRATEĆI OBJEKTAT 1 - portirnica osnova, preseći 1-1 i 2-2 | | | |
| PROJEKAT BROJ: 1-03/2022. | | DATUM: JUNI 2021. | RAZMERA: 1:50 | | | LIST BROJ: 23-1 |

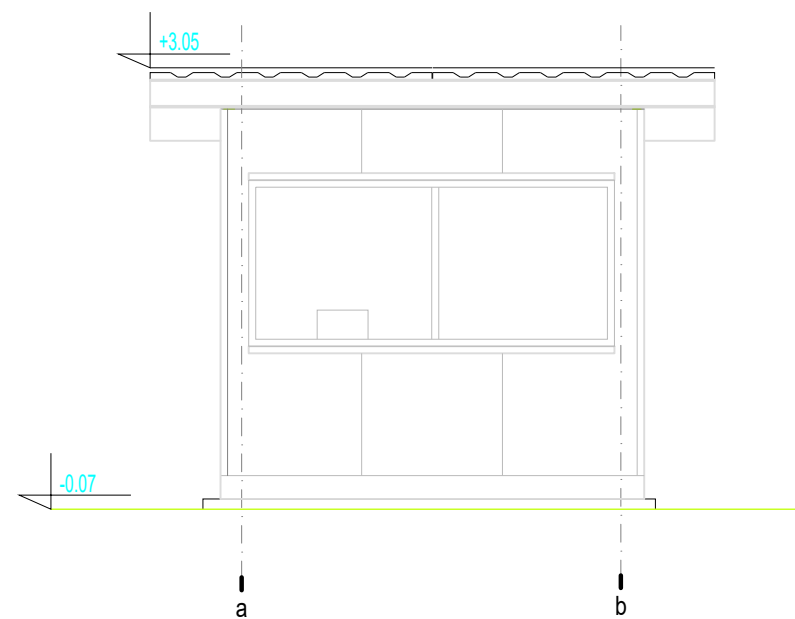

IZGLED 1

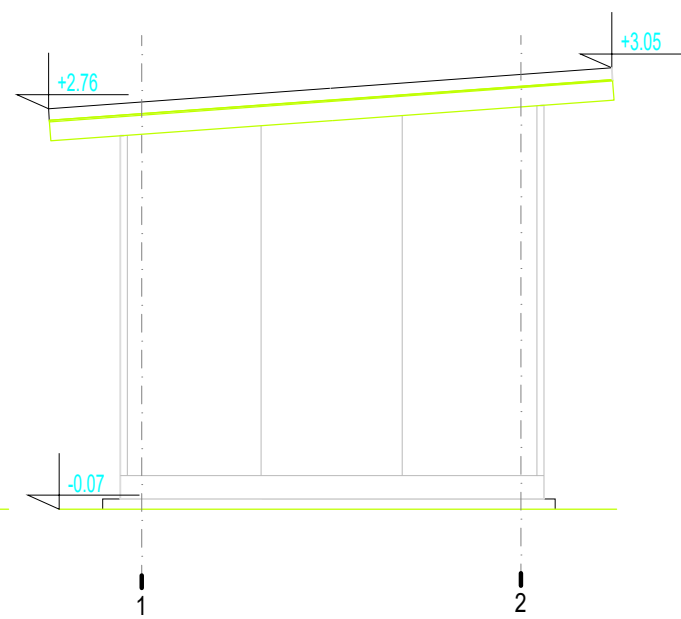

IZGLED 2

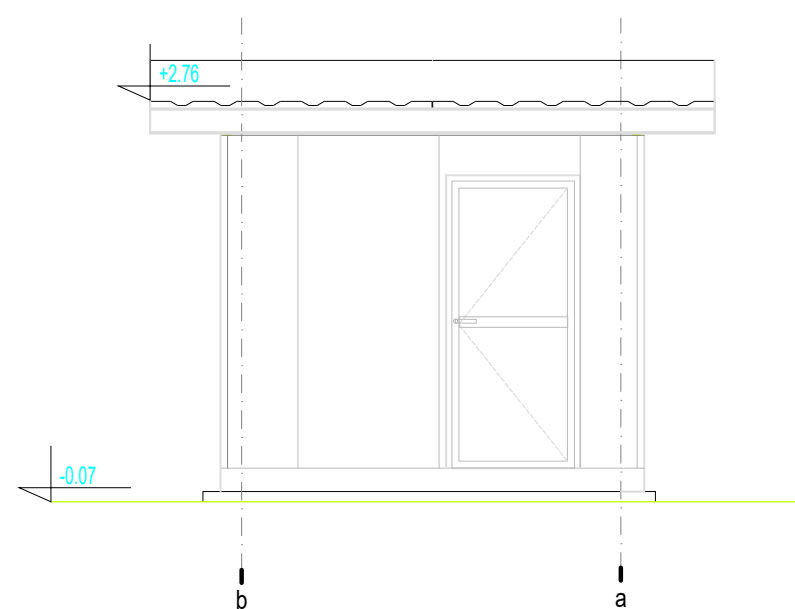

IZGLED 3

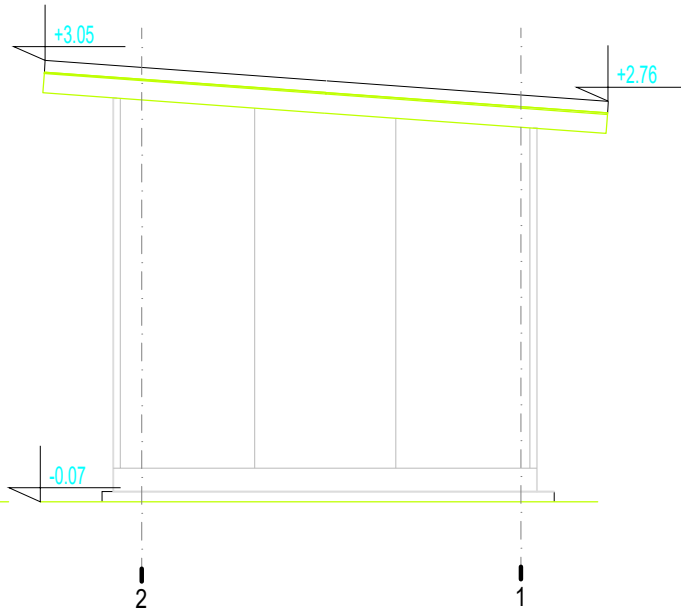



IZGLED 4

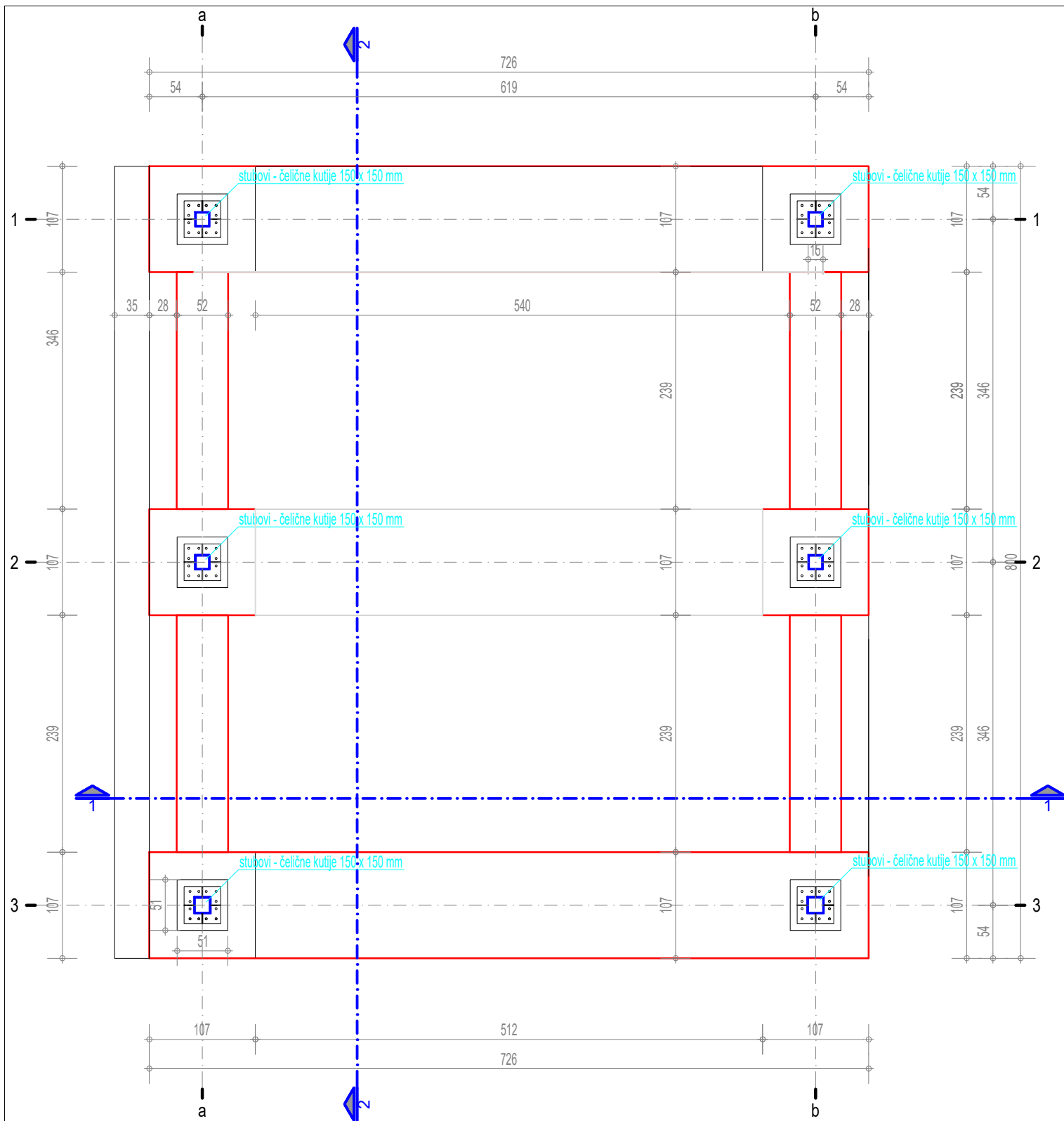

| | | | |
|--|---|---|--|
| d.o.o. Preduzeće za urbanizam, arhitekturu, inženjering i promet | | PIB 101718656 matični br. 07454236 reg. uložak br. 1-3122-00 šifra delatnosti 7112 | Vojvode Bogdana 21 11000 Beograd www.artprojekt.biz TEL + 381 11 24 13 447 TEL 2 + 381 11 24 02 826 |
| ODGOVORNI PROJEKTANT:  | DIREKTOR: Aleksandar Nedeljković d.i.a. lična licenca 300 4547 03 | VRSTA PROJEKTA: IDR IDELNO REŠENJE | |
| OBJEKAT I MESTO GRADNJE: UGOSTITELJSKI KOMPLEKS - HOTEL TAMIŠ PANČEVO ULICA MOŠE PIJADE PANČEVO | | REKONSTRUKCIJA, DOGRADNJA I IZGRADNJA PRATEĆIH SADRŽAJA | |
| LIČNA LICENCA | | ODGOVORNI PROJEKTANT: Aleksandar Nedeljković d.i.a. | |
| INVESTITOR: MARGO PRIMA D.O.O. Jabučki put 82, Pančevo KATASTARSKA PARCELA: 3954/1, KO Pančevo | | PROJEKTANTI: Đorđe Nedeljković, d.i.a. Radoš Pešić, d.i.a. Nikola Dimitrijević arh. Katarina Ivanišević, d.i.a. | |
| DEO PROJEKTA: | | NAZIV CRTEŽA: PRATEĆI OBJEKAT 1 - portirnica izgledi | |
| PROJEKAT BROJ: 1-03/2022. | DATUM: JUNI 2022. | RAZMERA: 1:50 | LIST BROJ: 23-2 |



| POMOĆNI OBJEKAT ZA FIJAKERE | | | |
|------------------------------------|-----------------------------|-------|-------|
| red.br. | NAMENA PROSTORIJE | P(m²) | O (m) |
| OF.01 | pomoćni objekat za fijakere | 40.81 | 25.62 |
| POM. OBJ. ZA FIJAK. NETO površina | | 40.81 | |
| POM. OBJ. ZA FIJAK. BRUTO površina | | 49.83 | |

| | | |
|---|--|--|
|  d.o.o. Preduzeće za urbanizam, arhitekturu, inženjering i promet | PIB 101718656 matični br. 07454236 reg. uložak br. 1-3122-00 šifra delatnosti 7112 | Vojvode Bogdana 21 11000 Beograd www.artprojekt.biz TEL + 381 11 24 13 447 TEL 2 + 381 11 24 02 826 |
| | DIREKTOR: Aleksandar Nedeljković d.i.a. lična licenca 300 4547 03 | VRSTA PROJEKTA: IDR IDR NO REŠENJE |
|  | OBJEKAT I MESTO GRADNJE: UGOSTITELJSKI KOMPLEKS - HOTEL TAMIŠ PANČEVO ULICA MOŠE PIJADE PANČEVO | REKONSTRUKCIJA, DOGRADNJA I IZGRADNJA PRATEĆIH SADRŽAJA |
| | INVESTITOR: MARGO PRIMA D.O.O. Jabučki put 82, Pančevo KATASTARSKA PARCELA: 3954/1, KO Pančevo | ODGOVORNI PROJEKTANT: Aleksandar Nedeljković d.i.a. |
| LIČNA LICENCA | PROJEKTANTI: Đorđe Nedeljković, d.i.a. Radoš Pešić, d.i.a. Nikola Dimitrijević arh. Katarina Ivanišević, d.i.a. | DEO PROJEKTA: PRATEĆI OBJEKAT 2 - POMOĆNI OBJEKAT ZA FIJAKERE_osnova temelja |
| PROJEKAT BROJ: 1-03/2022. | DATUM: JUNI 2022. | RAZMERA: 1:50 |
| | | LIST BROJ: 24-0 |

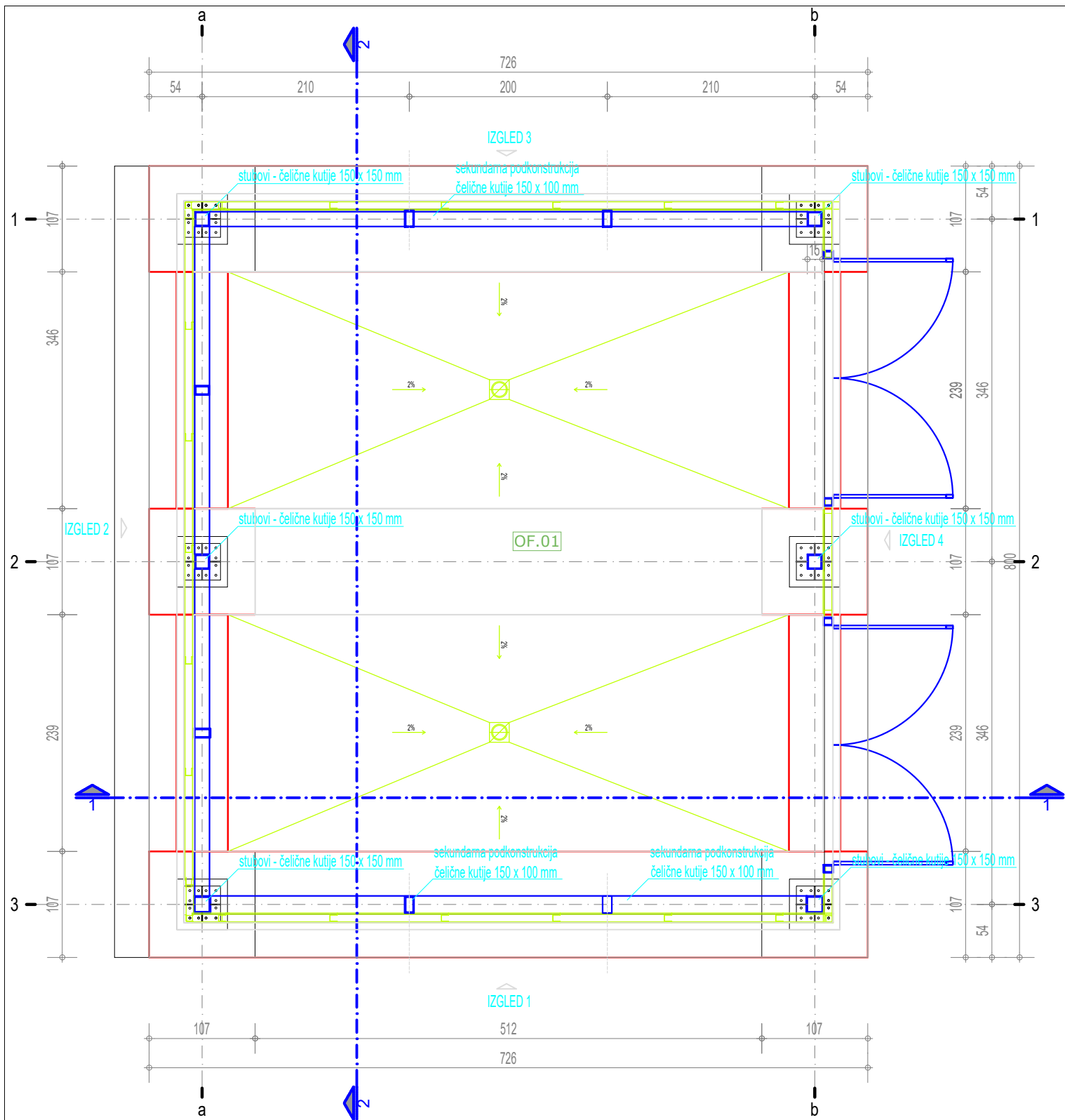

POMOĆNI OBJEKT ZA FIJAKERE

| red.br. | NAMENA PROSTORIJE | P(m ²) | O (m) |
|---------|-----------------------------|--------------------|-------|
| OF.01 | pomoćni objekat za fijakere | 40.81 | 25.62 |

| | |
|------------------------------------|-------|
| POM. OBJ. ZA FIJAK. NETO površina | 40.81 |
| POM. OBJ. ZA FIJAK. BRUTO površina | 49.83 |



| | | | |
|--|--|---|--|
| d.o.o. Preduzeće za urbanizam, arhitekturu, inženjering i promet | | PIB 101718656 matični br. 07454236 reg. uložak br. 1-3122-00 šifra delatnosti 7112 | Vojvode Bogdana 21 11000 Beograd www.artprojekt.biz TEL + 381 11 24 13 447 TEL 2 + 381 11 24 02 826 |
| ODGOVORNI PROJEKTANT:  | DIREKTOR: Aleksandar Nedeljković d.i.a. lična licenca 300 4547 03 | VRSTA PROJEKTA: IDR IDELNO REŠENJE | |
| | OBJEKT I MESTO GRADNJE: UGOSTITELJSKI KOMPLEKS - HOTEL TAMIŠ PANČEVO ULICA MOŠE PIJADE PANČEVO | REKONSTRUKCIJA, DOGRADNJA I IZGRADNJA PRATEĆIH SADRŽAJA | |
| | | ODGOVORNI PROJEKTANT: Aleksandar Nedeljković d.i.a. | |
| LIČNA LICENCA | INVESTITOR: MARGO PRIMA D.O.O. Jabučki put 82, Pančevo KATASTARSKA PARCELA: 3954/1, KO Pančevo | PROJEKTANTI: Đorđe Nedeljković, d.i.a. Radoš Pešić, d.i.a. Nikola Dimitrijević arh. Katarina Ivanišević, d.i.a. | |
| | DEO PROJEKTA: | NAZIV CRTEŽA: PRATEĆI OBJEKT 2 - POMOĆNI OBJEKT ZA FIJAKERE_osnova | |
| PROJEKT BROJ: 1-03/2022. | DATUM: JUNI 2022. | RAZMERA: 1:50 | LIST BROJ: 24-1 |

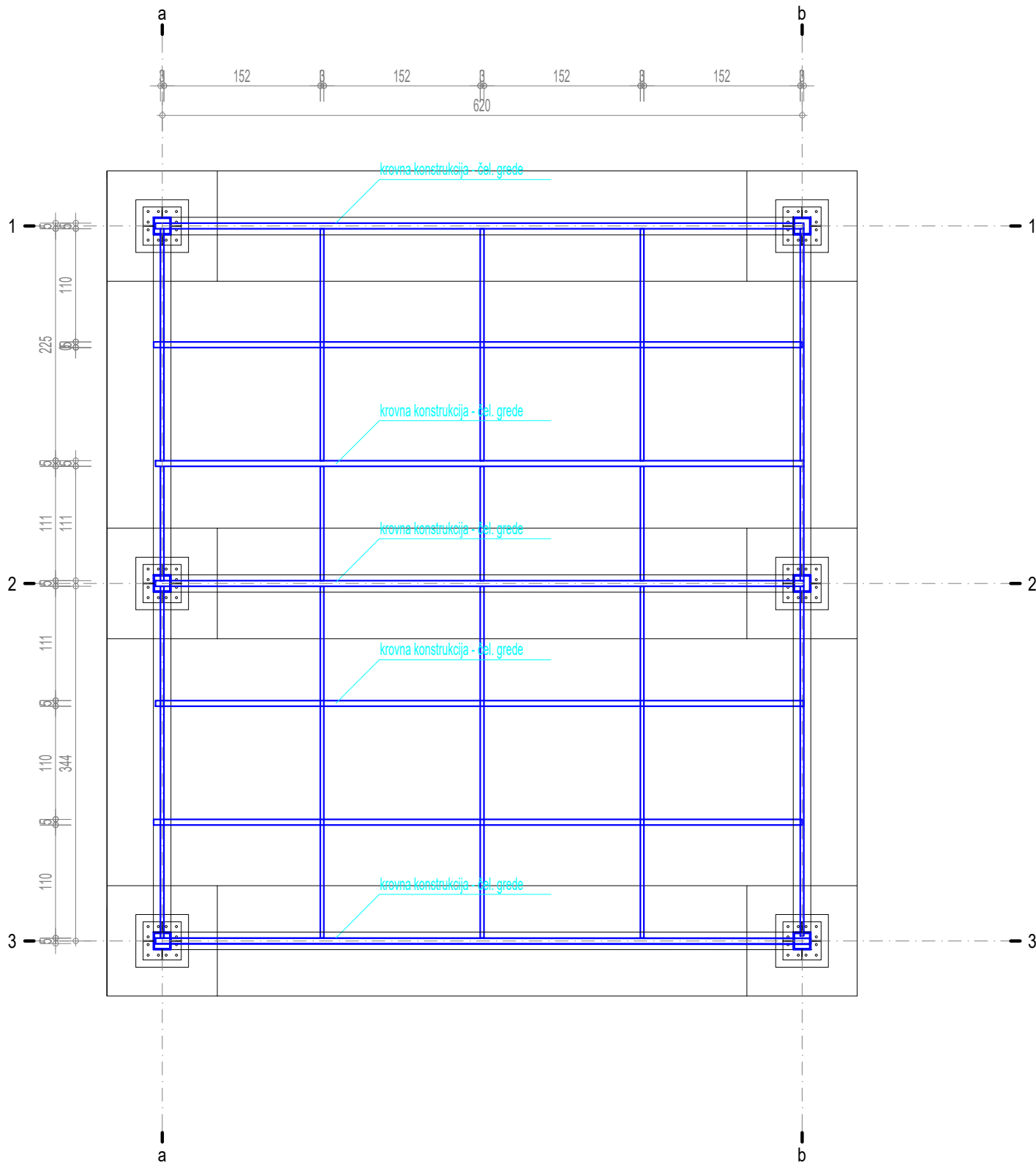

| | | | |
|--|---|---|--|
| d.o.o. Preduzeće za urbanizam, arhitekturu, inženjering i promet | | PIB 101718656 matični br. 07454236 reg. uložak br. 1-3122-00 šifra delatnosti 7112 | Vojvode Bogdana 21 11000 Beograd www.artprojekt.biz TEL + 381 11 24 13 447 TEL 2 + 381 11 24 02 826 |
| ODGOVORNI PROJEKTANT:  | DIREKTOR: Aleksandar Nedeljković d.i.a. lična licenca 300 4547 03 | VRSTA PROJEKTA: IDR IDELNO REŠENJE | |
| OBJEKAT I MESTO GRADNJE: UGOSTITELJSKI KOMPLEKS - HOTEL TAMIŠ PANČEVO ULICA MOŠE PIJADE PANČEVO | | REKONSTRUKCIJA, DOGRADNJA I IZGRADNJA PRATEĆIH SADRŽAJA | |
| ODGOVORNI PROJEKTANT: Aleksandar Nedeljković d.i.a. | | PROJEKTANTI: Đorđe Nedeljković, d.i.a. Radoš Pešić, d.i.a. Nikola Dimitrijević arh. Katarina Ivanišević, d.i.a. | |
| LIČNA LICENCA | | DEO PROJEKTA: PRATEĆI OBJEKAT 2 - POMOĆNI OBJEKAT ZA FJAKERE - osnova krovne konstrukcije | |
| PROJEKAT BROJ: 1-03/2022. | DATUM: JUNI 2022. | RAZMERA: 1:50 | LIST BROJ: 24-2 |

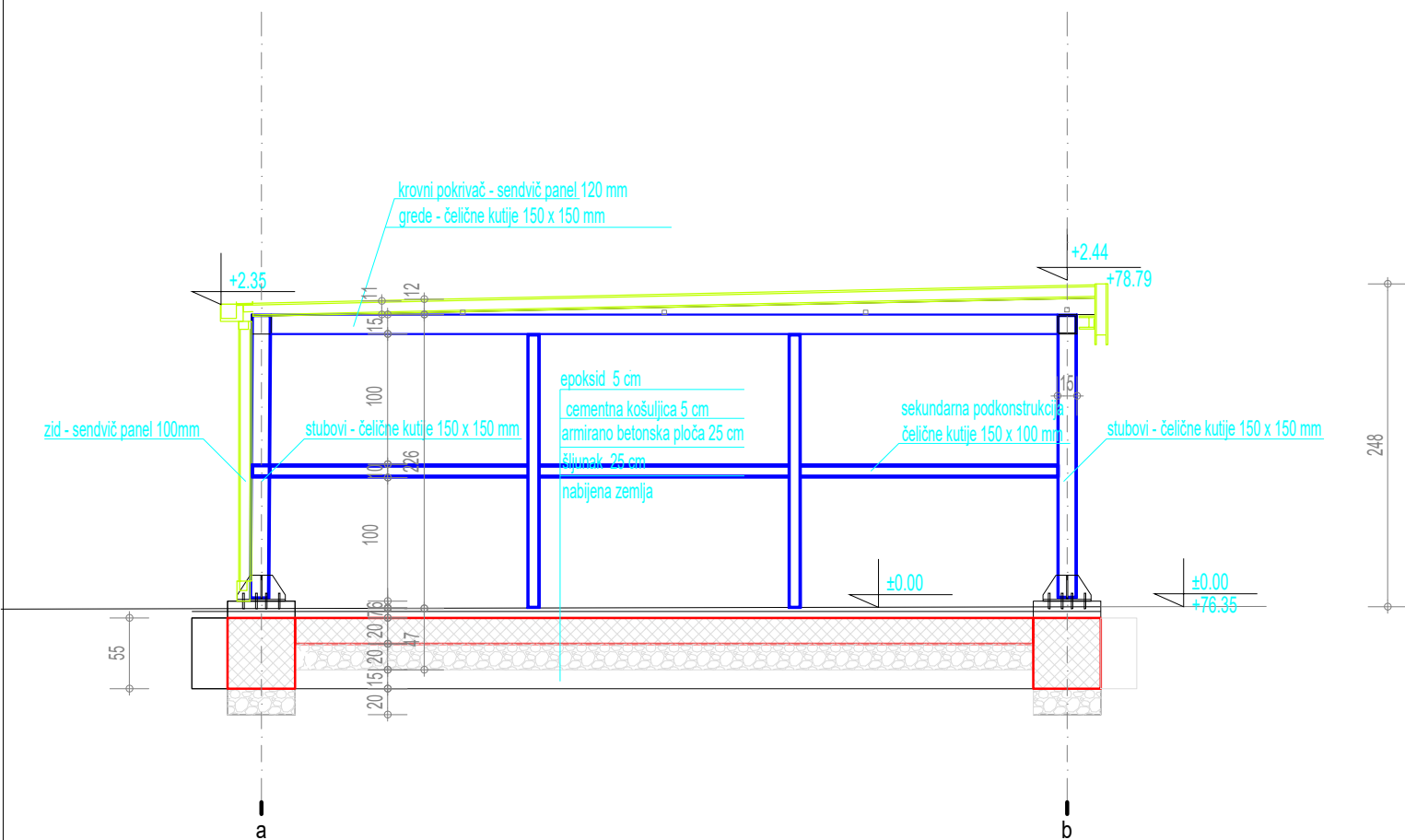

| | | | |
|--|---|---|--|
| d.o.o. Preduzeće za urbanizam, arhitekturu, inženjering i promet | | PIB 101718656 matični br. 07454236 reg. uložak br. 1-3122-00 šifra delatnosti 7112 | Vojvode Bogdana 21 11000 Beograd www.artprojekt.biz TEL + 381 11 24 13 447 TEL 2 + 381 11 24 02 826 |
| ODGOVORNI PROJEKTANT:  | DIREKTOR: Aleksandar Nedeljković d.i.a. lična licenca 300 4547 03 | VRSTA PROJEKTA: IDR IDELNO REŠENJE | |
| OBJEKAT I MESTO GRADNJE: UGOSTITELJSKI KOMPLEKS - HOTEL TAMIŠ PANČEVO ULICA MOŠE PIJADE PANČEVO | | REKONSTRUKCIJA, DOGRADNJA I IZGRADNJA PRATEĆIH SADRŽAJA | |
| LIČNA LICENCA | | ODGOVORNI PROJEKTANT: Aleksandar Nedeljković d.i.a. | |
| INVESTITOR: MARGO PRIMA D.O.O. Jabučki put 82, Pančevo KATASTARSKA PARCELA: 3954/1, KO Pančevo | | PROJEKTANTI: Đorđe Nedeljković, d.i.a. Radoš Pešić, d.i.a. Nikola Dimitrijević arh. Katarina Ivanišević, d.i.a. | |
| DEO PROJEKTA: | | NAZIV CRTEŽA: PRATEĆI OBJEKAT 2 - POMOĆNI OBJEKAT ZA FIJAKERE, presek 1-1 | |
| PROJEKAT BROJ: 1-03/2022. | DATUM: JUNI 2022. | RAZMERA: 1:50 | LIST BROJ: 24-3 |

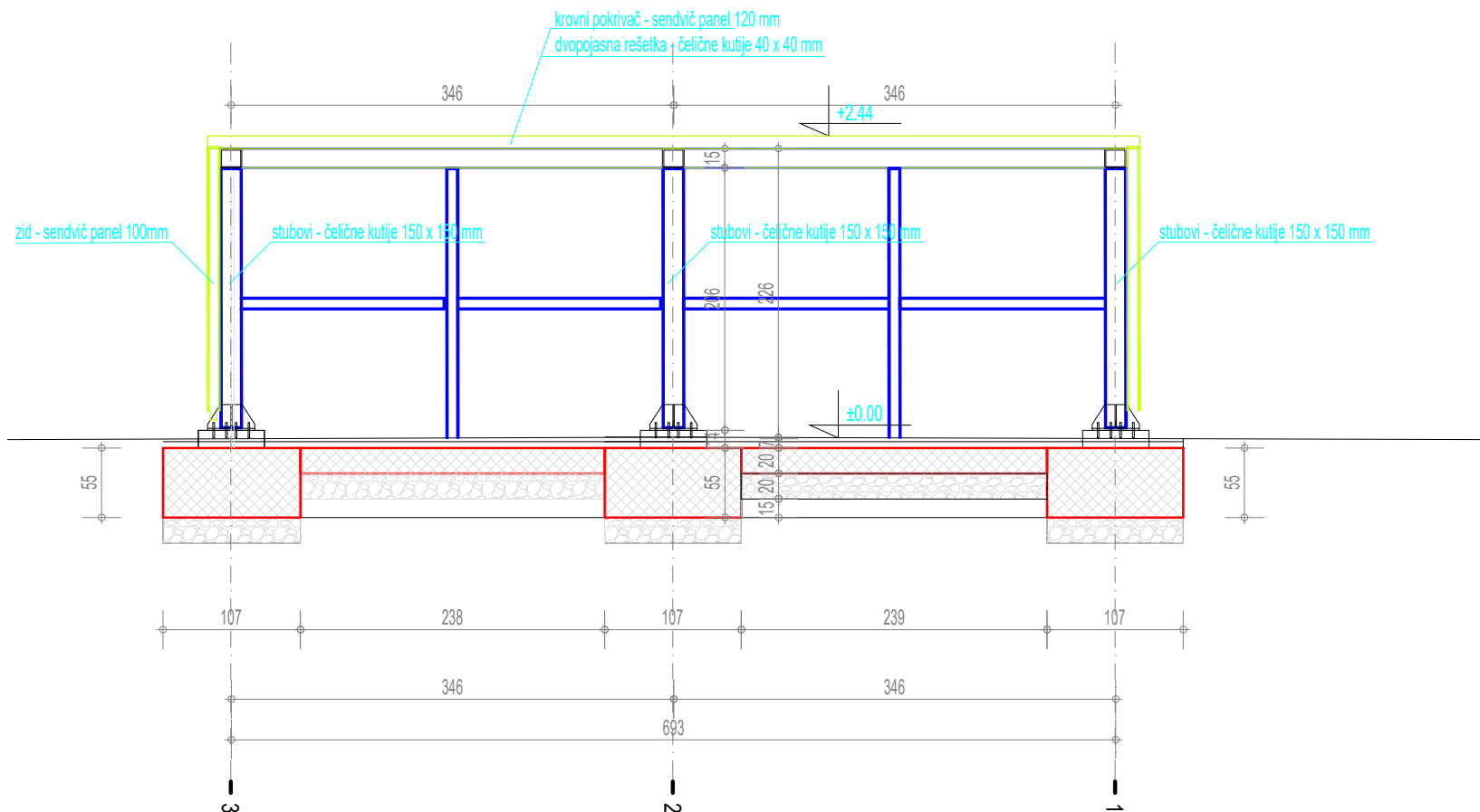

| | | | |
|---|--|--------------------------|--|
|  | | PIB 101718656 | Vojvode Bogdana 21 11000 Beograd |
| matični br. 07454236 | | www.artprojekt.biz | |
| reg. uložak br. 1-3122-00 | | TEL + 381 11 24 13 447 | |
| šifra delatnosti 7112 | | TEL 2 + 381 11 24 02 826 | |
| d.o.o. Preduzeće za urbanizam, arhitekturu, inženjering i promet | | | |
|  | DIREKTOR: Aleksandar Nedeljković d.i.a. lična licenca 300 4547 03 | | VRSTA PROJEKTA: IDR IDELNO REŠENJE |
| | OBJEKAT I MESTO GRADNJE: UGOSTITELJSKI KOMPLEKS - HOTEL TAMIŠ PANČEVO ULICA MOŠE PIJADE PANČEVO | | REKONSTRUKCIJA, DOGRADNJA I IZGRADNJA PRATEĆIH SADRŽAJA |
| LIČNA LICENCA | INVESTITOR: MARGO PRIMA D.O.O. Jabučki put 82, Pančevo KATASTARSKA PARCELA: 3954/1, KO Pančevo | | ODGOVORNI PROJEKTANT: Aleksandar Nedeljković d.i.a |
| | DEO PROJEKTA: | | PROJEKTANTI: Đorđe Nedeljković, d.i.a Radoš Pešić, d.i.a Nikola Dimitrijević arh. Katarina Ivanišević, d.i.a |
| | PROJEKAT BROJ: 1-03/2022. | | NAZIV CRTEŽA: PRATEĆI OBJEKAT 2 - POMOĆNI OBJEKAT ZA FIJAKERE_presek 2-2 |
| DATUM: oktobar 2022. | | RAZMERA: 1:50 | LIST BROJ: 24-4 |

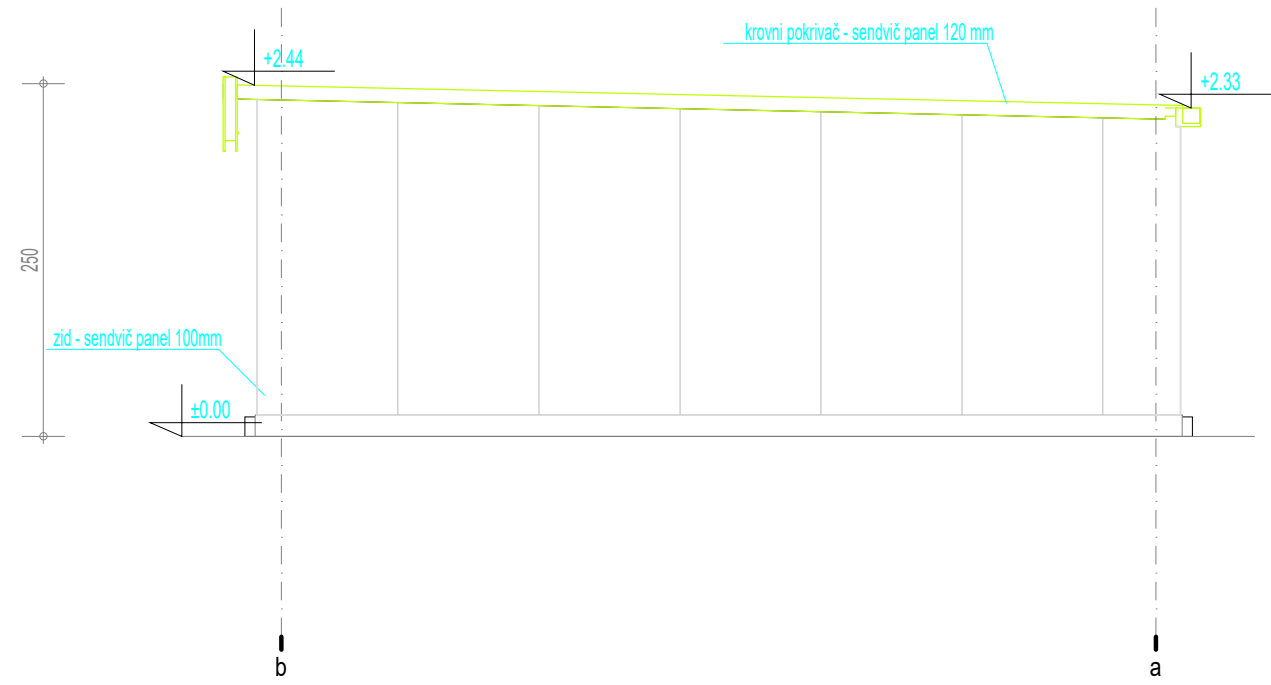
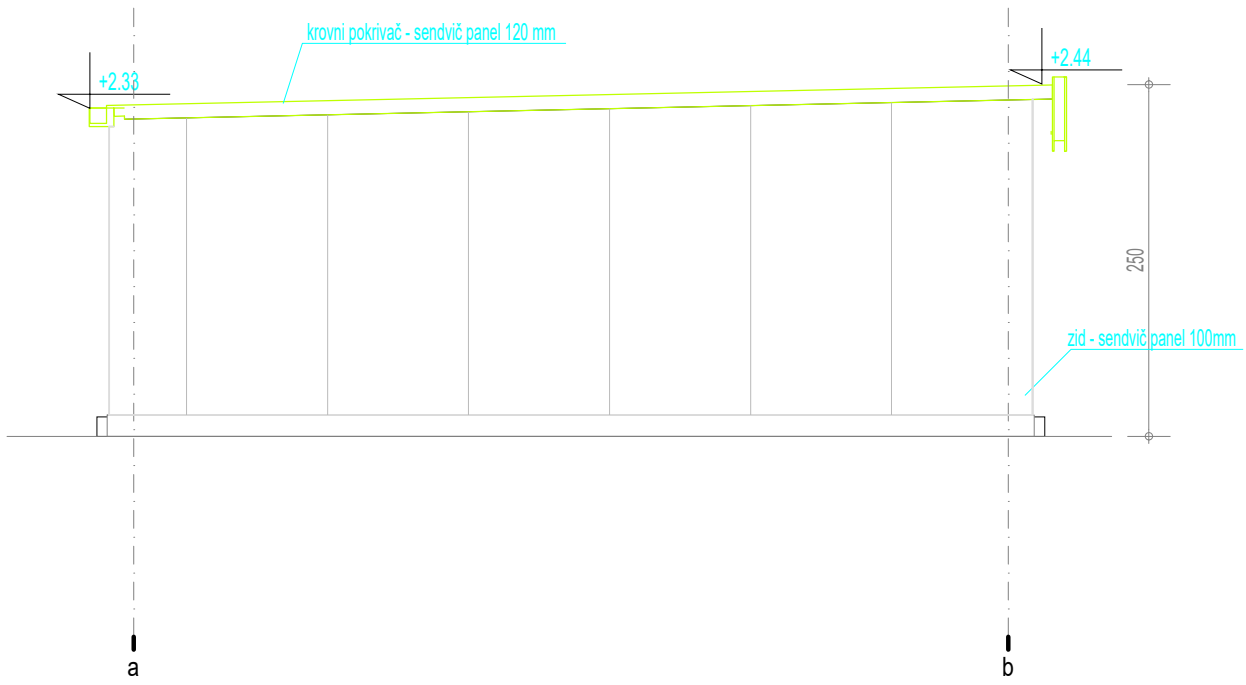

| | | | |
|---|--|--|--|
|  d.o.o. Preduzeće za urbanizam, arhitekturu, inženjering i promet | | PIB 101718656 | Vojvode Bogdana 21 11000 Beograd |
| | | matični br. 07454236 | www.artprojekt.biz |
| | | reg. uložak br. 1-3122-00 | TEL + 381 11 24 13 447 |
| | | šifra delatnosti 7112 | TEL 2 + 381 11 24 02 826 |
|  | DIREKTOR: Aleksandar Nedeljković d.i.a. lična licenca 300 4547 03 | | VRSTA PROJEKTA: IDR IDELNO REŠENJE |
| | OBJEKAT I MESTO GRADNJE: UGOSTITELJSKI KOMPLEKS - HOTEL TAMIŠ PANČEVO ULICA MOŠE PIJADE PANČEVO | | REKONSTRUKCIJA, DOGRADNJA I IZGRADNJA PRATEĆIH SADRŽAJA |
| | | | ODGOVORNI PROJEKTANT: Aleksandar Nedeljković d.i.a |
| | LIČNA LICENCA | | PROJEKTANTI: Đorđe Nedeljković, d.i.a Radoš Pešić, d.i.a Nikola Dimitrijević arh. Katarina Ivanišević, d.i.a |
| | | INVESTITOR: MARGO PRIMA D.O.O. Jabučki put 82, Pančevo KATASTARSKA PARCELA: 3954/1, KO Pančevo | DEO PROJEKTA: |
| | | PROJEKAT BROJ: 1-03/2022. | NAZIV CRTEŽA: PRATEĆI OBJEKAT 2 - POMOĆNI OBJEKAT ZA FIJAKERE Izgledi 1 i 3 |
| | | DATUM: JUNI 2022. | RAZMERA: 1:50 |
| | | | LIST BROJ: 24-5 |

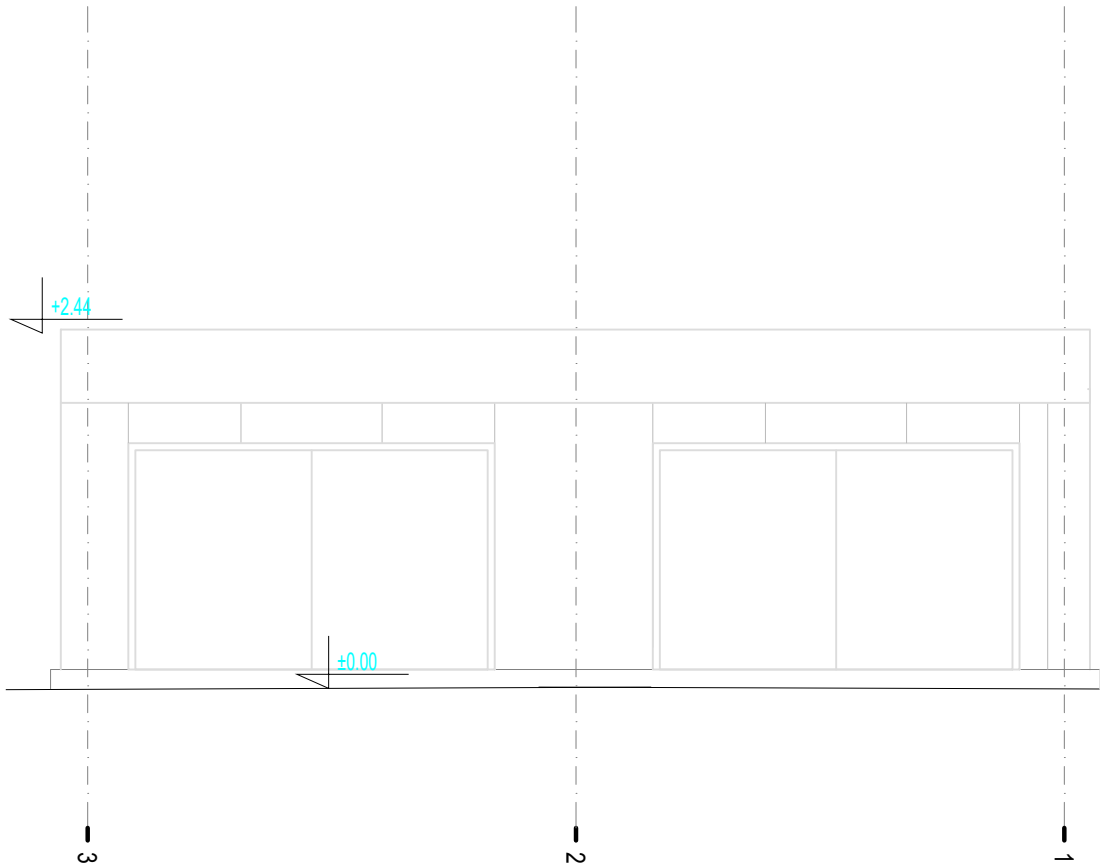
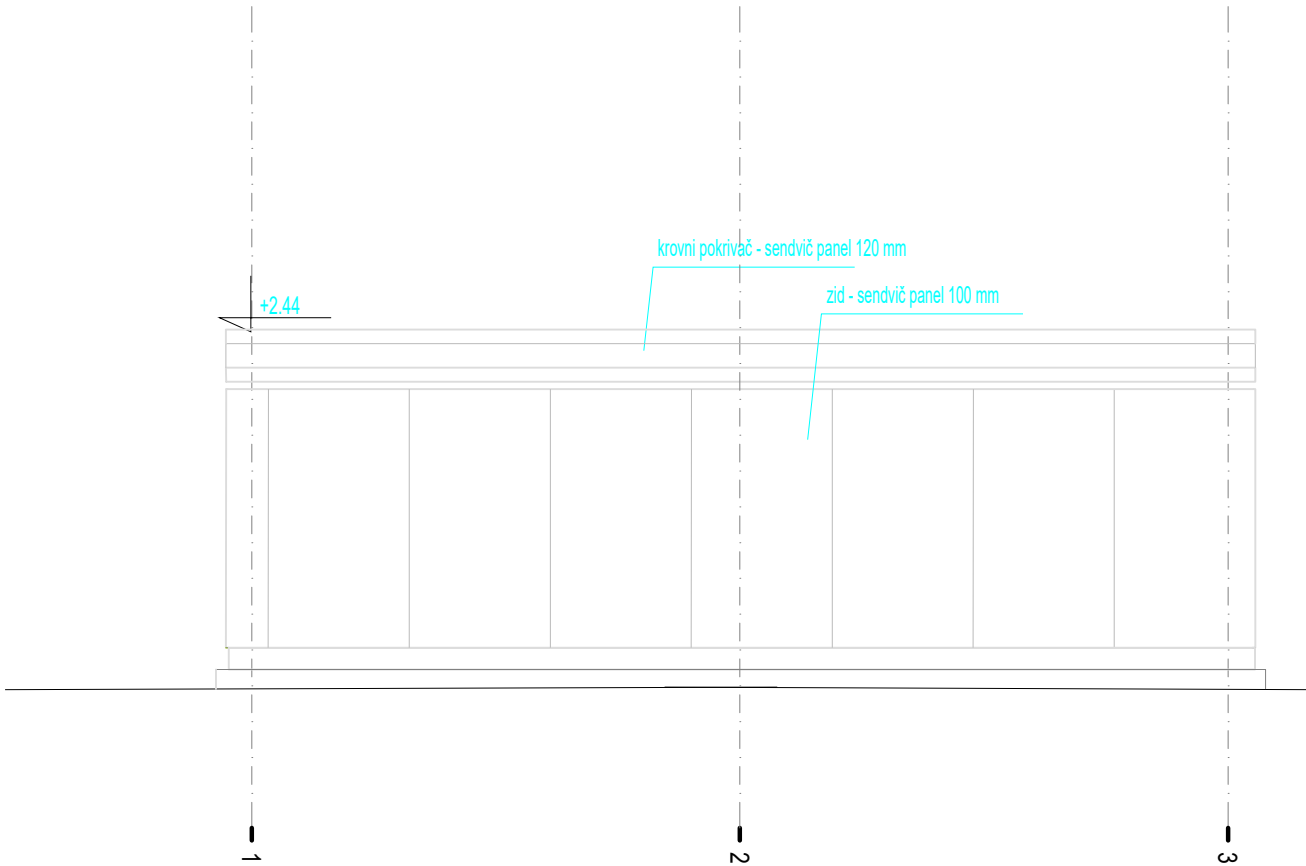

| | | | | | |
|--|--|--|--|--|--|
|  | | PIB 101718656 | | Vojvode Bogdana 21 11000 Beograd | |
| d.o.o. Preduzeće za urbanizam, arhitekturu, inženjering i promet | | matični br. 07454236 | | www.artprojekt.biz | |
| | | reg. uložak br. 1-3122-00 | | TEL + 381 11 24 13 447 | |
| | | šifra delatnosti 7112 | | TEL 2 + 381 11 24 02 826 | |
| ODGOVORNI PROJEKTANT:  | | DIREKTOR: Aleksandar Nedeljković d.i.a. lična licenca 300 4547 03 | | VRSTA PROJEKTA: IDR IDELNO REŠENJE | |
| | | OBJEKAT I MESTO GRADNJE: UGOSTITELJSKI KOMPLEKS - HOTEL TAMIŠ PANČEVO ULICA MOŠE PIJADE PANČEVO | | REKONSTRUKCIJA, DOGRADNJA I IZGRADNJA PRATEĆIH SADRŽAJA | |
| | | INVESTITOR: MARGO PRIMA D.O.O. Jabučki put 82, Pančevo KATASTARSKA PARCELA: 3954/1, KO Pančevo | | ODGOVORNI PROJEKTANT: Aleksandar Nedeljković d.i.a | |
| | | DEO PROJEKTA: | | PROJEKTANTI: Đorđe Nedeljković, d.i.a Radoš Pešić, d.i.a Nikola Dimitrijević arh. Katarina Ivanišević, d.i.a | |
| PROJEKAT BROJ: 1-03/2022. | | DATUM: JUNI 2022. | | NAZIV CRTEŽA: PRATEĆI OBJEKAT 2 - POMOĆNI OBJEKAT ZA FIJAKERE izgledi 2 i 4 | |
| | | | | RAZMERA: 1:50 | |
| | | | | LIST BROJ: 24-6 | |

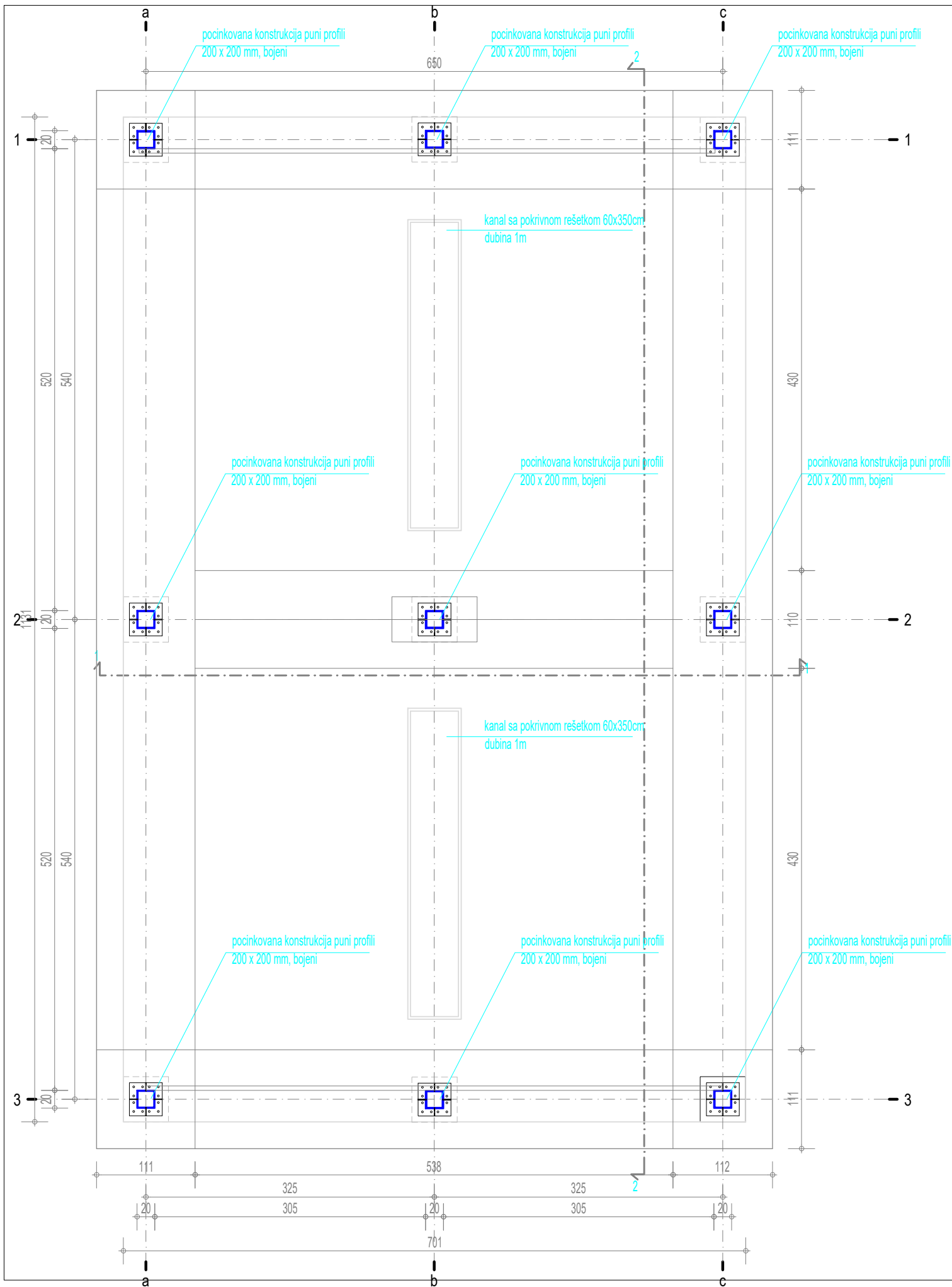

SAMOUSLUŽNA AUTOPERIONICA
Samouslužna perionica automobila sa 2 boxa. Varijanta perionice gde se u sredini nalazi omar od inoxa svom neophodnom opremom. Konstrukcija - pocinkovana konstrukcija od punih profila sa vijcima, ravan krov od trapezoidnog lima, vruće pocinkovano, obojeno, bela boja sa nagibom 1,5%, pocinkovana i obojena atika od materijala po izboru, visina 90cm. Krovna konstrukcija sa gredama 20x20cm, rožnjačama 8x4cm, sa okretnom rukom u svakom boksu. Osvetljenje - stalno svetlo (automatska aktivacija nakon zalaska Sunca) sadrži 2 fluorescentne lampe po stanici i 2 lampe na rubovima, promenljivo svetlo (nakon što se ubace kovanice) sadrži 4 fluorescentne lampe po stanici. Potrošnja struje 16kW.

| | | |
|---|--|--|
|  d.o.o. Preduzeće za urbanizam, arhitekturu, inženjering i promet | PIB 101718656 matični br. 07454236 reg. uložak br. 1-3122-00 šifra delatnosti 7112 | Vojvode Bogdana 21 11000 Beograd www.artprojekt.biz TEL + 381 11 24 13 447 TEL 2 + 381 11 24 02 826 |
| | DIREKTOR: Aleksandar Nedeljković d.i.a. lična licenca 300 4547 03 | VRSTA PROJEKTA: IDR IDELNO REŠENJE |
| ODGOVORNI PROJEKTANT:  | OBJEKAT I MESTO GRADNJE: UGOSTITELJSKI KOMPLEKS - HOTEL TAMIŠ PANČEVO ULICA MOŠE PIJADE PANČEVO | REKONSTRUKCIJA, DOGRADNJA I IZGRADNJA PRATEĆIH SADRŽAJA |
| LIČNA LICENCA | INVESTITOR: MARGO PRIMA D.O.O. Jabučki put 82, Pančevo KATASTARSKA PARCELA: 3954/1, KO Pančevo | ODGOVORNI PROJEKTANT: Aleksandar Nedeljković d.i.a. PROJEKTANTI: Đorđe Nedeljković, d.i.a Radoš Pešić, d.i.a Nikola Dimitrijević arh. Katarina Ivanišević, d.i.a |
| DEO PROJEKTA: PRATEĆI OBJEKAT 3 - samouslužna autoperionica osnova temelja | | NAZIV CRTEŽA: PRATEĆI OBJEKAT 3 - samouslužna autoperionica osnova temelja |
| PROJEKAT BROJ: 1-03/2022. | DATUM: JUNI 2022. | RAZMERA: 1:50 LIST BROJ: 25-0 |

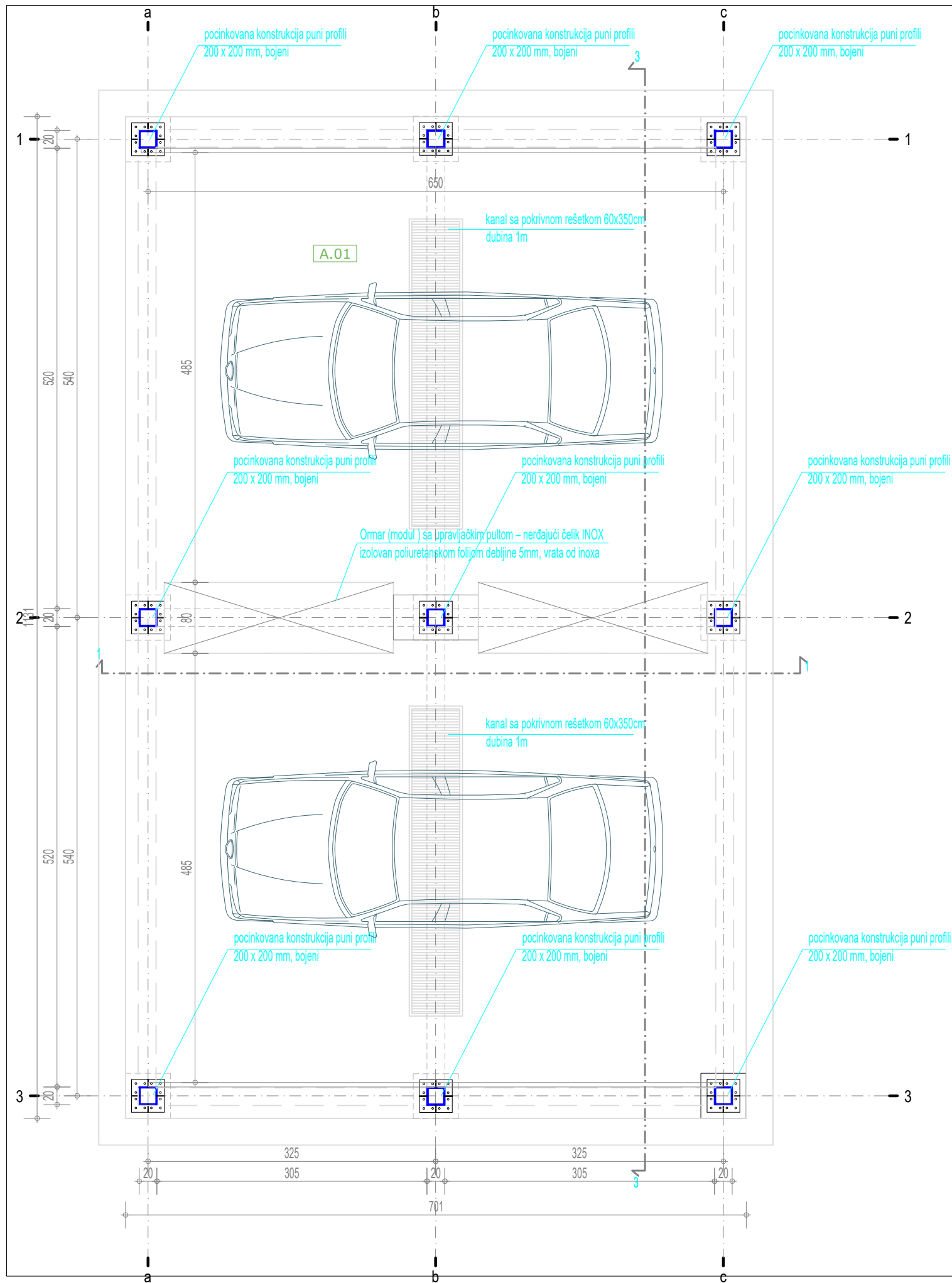

| SAMOUSLUŽNA AUTOPERIONICA | | | |
|------------------------------|-------------------|--------------------|-------|
| red.br. | NAMENA PROSTORIJE | P(m ²) | O (m) |
| A.01 | perionica | 68.13 | 36.50 |
| AUTOPERIONICA NETO površina | | 68.13 | |
| AUTOPERIONICA BRUTO površina | | 79.31 | |

SAMOUSLUŽNA AUTOPERIONICA
Samouslužna perionica automobila sa 2 boxa. Varijanta perionice gde se u sredini nalazi ormar od inoxa svom neophodnom opremom. Konstrukcija - pocinkovana konstrukcija od punih profila sa vijcima, ravan krov od trapezoidnog lima, vruće pocinkovano, obojeno, bela boja sa nagibom 1,5%, pocinkovana i obojena atika od materijala po izboru, visina 90cm. Krovna konstrukcija sa gredama 20x20cm, rožnjačama 8x4cm, sa okretnom rukom u svakom boksu. Osvetljenje - stalno svetlo (automatska aktivacija nakon zalaska Sunca) sadrži 2 fluorescentne lampe po stanici i 2 lampe na rubovima, promenljivo svetlo (nakon što se ubace kovanice) sadrži 4 fluorescentne lampe po stanici. Potrošnja struje 16kW.

| | | |
|---|---|--|
|  d.o.o. Preduzeće za urbanizam, arhitekturu, inženjering i promet | PIB 101718656 | Vojvode Bogdana 21 11000 Beograd |
| | matični br. 07454236 | www.artprojekt.biz |
| ODGOVORNI PROJEKTANT:  | reg. uložak br. 1-3122-00 | TEL + 381 11 24 13 447 TEL 2 + 381 11 24 02 826 |
| | šifra delatnosti 7112 | |
| LIČNA LICENCA | DIREKTOR: Aleksandar Nedeljković d.i.a. lična licenca 300 4547 03 | VRSTA PROJEKTA: IDR IDELNO REŠENJE |
| | OBJEKAT I MESTO GRADNJE: UGOSTITELJSKI KOMPLEKS - HOTEL TAMIŠ PANČEVO ULICA MOŠE PIJADE PANČEVO | REKONSTRUKCIJA, DOGRADNJA I IZGRADNJA PRATEĆIH SADRŽAJA |
| | INVESTITOR: MARGO PRIMA D.O.O. Jabučki put 82, Pančevo KATASTARSKA PARCELA: 3954/1, KO Pančevo | ODGOVORNI PROJEKTANT: Aleksandar Nedeljković d.i.a. |
| | DEO PROJEKTA: | PROJEKTANTI: Đorđe Nedeljković, d.i.a. Radoš Pešić, d.i.a. Nikola Dimitrijević arh. Katarina Ivanišević, d.i.a. |
| PROJEKAT BROJ: 1-03/2022. | | NAZIV CRTEŽA: PRATEĆI OBJEKAT 3 - samouslužna autoperionica osnova |
| DATUM: JUNI 2022. | | RAZMERA: 1:50 |
| | | LIST BROJ: 25-1 |

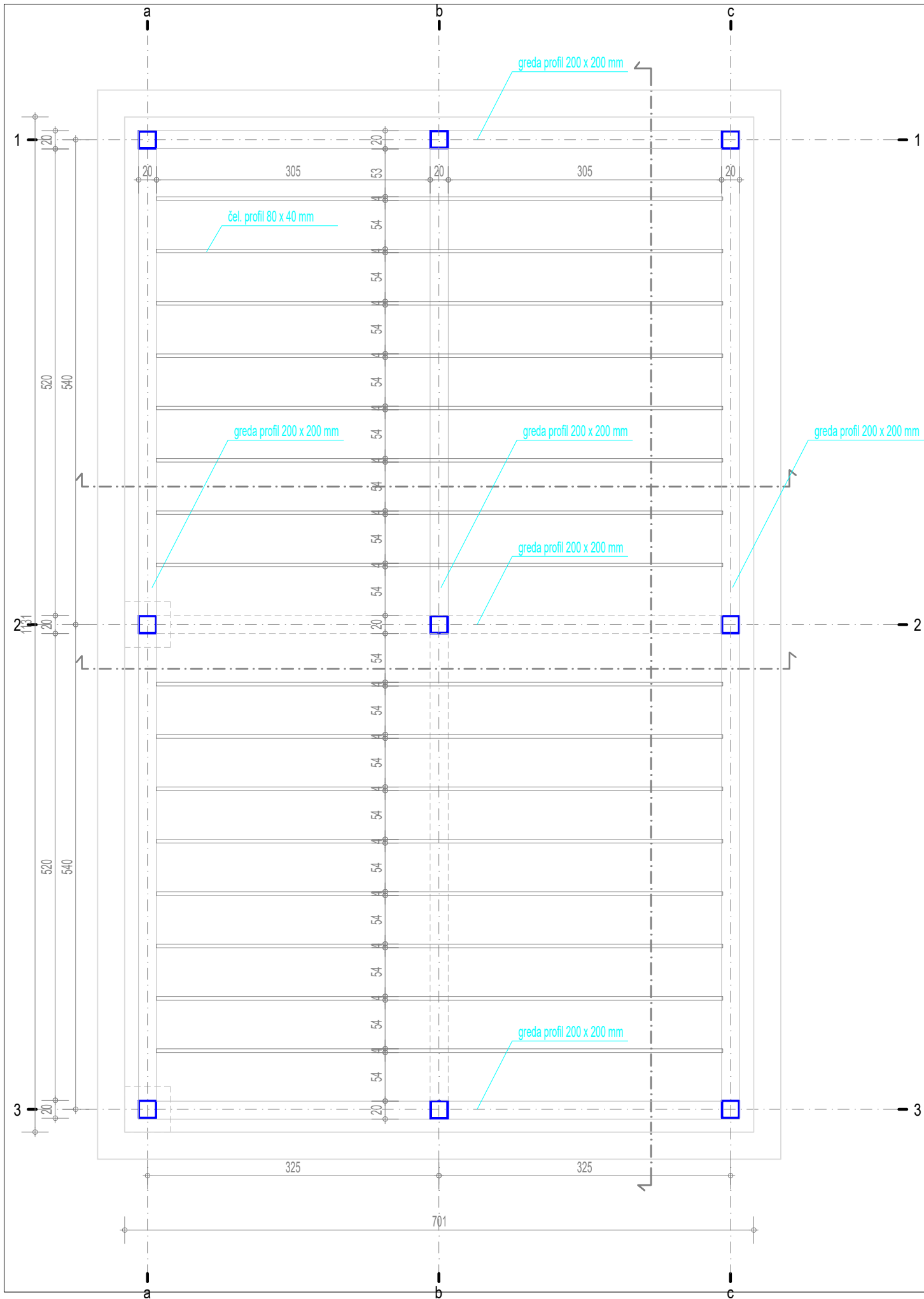

| | | | |
|--|---|---|--|
| d.o.o. Preduzeće za urbanizam, arhitekturu, inženjering i promet | | PIB 101718656 matični br. 07454236 reg. uložak br. 1-3122-00 šifra delatnosti 7112 | Vojvode Bogdana 21 11000 Beograd www.artprojekt.biz TEL + 381 11 24 13 447 TEL 2 + 381 11 24 02 826 |
| ODGOVORNI PROJEKTANT:  | DIREKTOR: Aleksandar Nedeljković d.i.a. lična licenca 300 4547 03 | VRSTA PROJEKTA: IDR IDELNO REŠENJE | |
| OBJEKT I MESTO GRADNJE: UGOSTITELJSKI KOMPLEKS - HOTEL TAMIŠ PANČEVO ULICA MOŠE PIJADE PANČEVO | | REKONSTRUKCIJA, DOGRADNJA I IZGRADNJA PRATEĆIH SADRŽAJA | |
| ODGOVORNI PROJEKTANT: Aleksandar Nedeljković d.i.a. | | PROJEKTANTI: Đorđe Nedeljković, d.i.a. Radoš Pešić, d.i.a. Nikola Dimitrijević arh. Katarina Ivanišević, d.i.a. | |
| LIČNA LICENCA | | NAZIV CRTEŽA: PRATEĆI OBJEKT 3 - samouslužna autoperionica osnova krovne konstrukcije | |
| PROJEKT BROJ: 1-03/2022. | DATUM: JUNI 2022. | RAZMERA: 1:50 | LIST BROJ: 25-2 |

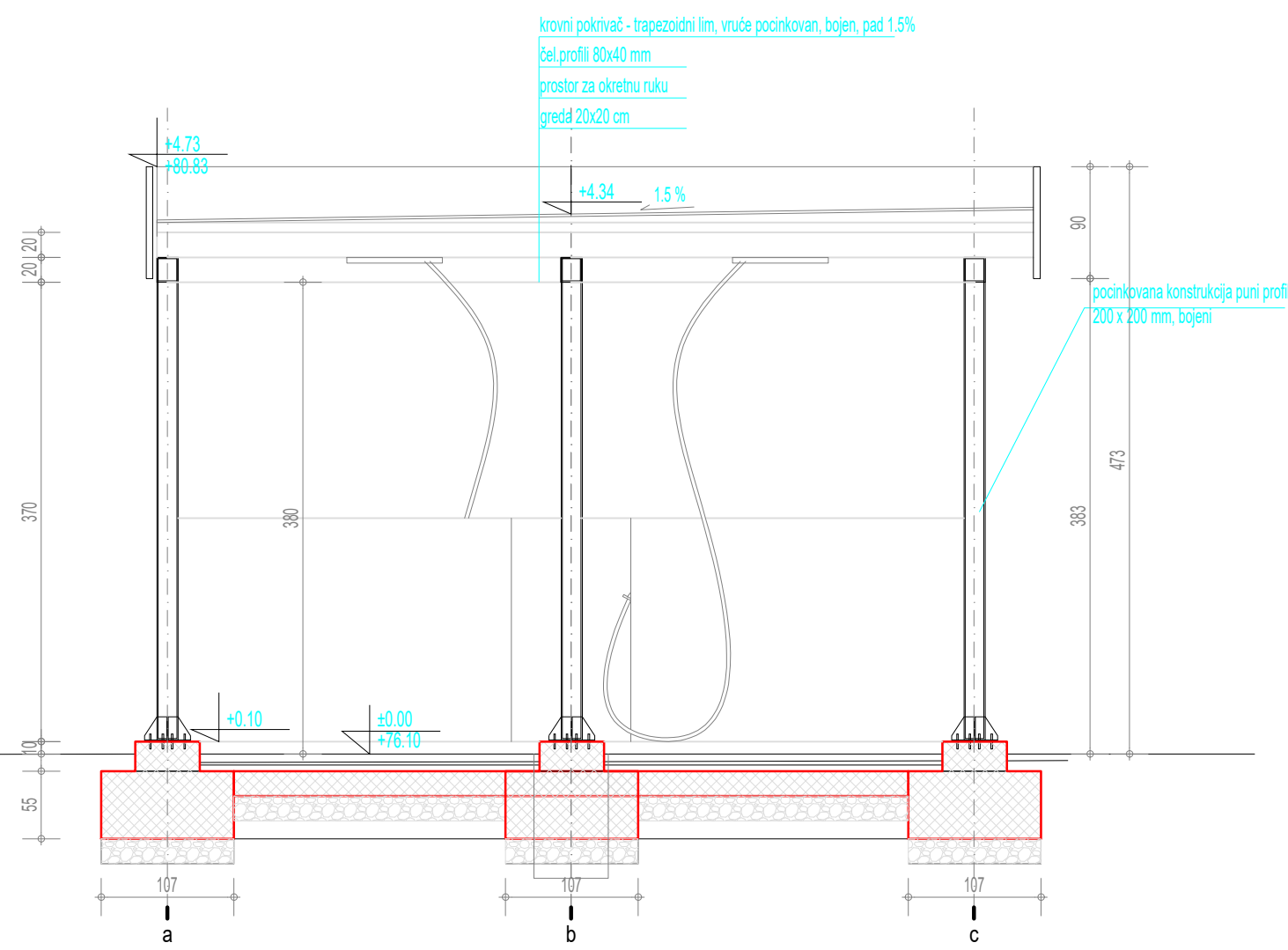

PRESEK 1-1

| | | | |
|--|---|---|--|
|  | | PIB 101718656 matični br. 07454236 reg. uložak br. 1-3122-00 šifra delatnosti 7112 | Vojvode Bogdana 21 11000 Beograd www.artprojekt.biz TEL + 381 11 24 13 447 TEL 2 + 381 11 24 02 826 |
| ODGOVORNI PROJEKTANT:  | DIREKTOR: Aleksandar Nedeljković d.i.a. lična licenca 300 4547 03 | VRSTA PROJEKTA: IDR IDELJNO REŠENJE | |
| OBJEKAT I MESTO GRADNJE: UGOSTITELJSKI KOMPLEKS - HOTEL TAMIŠ PANČEVO ULICA MOŠE PIJADE PANČEVO | | REKONSTRUKCIJA, DOGRADNJA I IZGRADNJA PRATEĆIH SADRŽAJA | |
| ODGOVORNI PROJEKTANT: Aleksandar Nedeljković d.i.a. | | PROJEKTANTI: Đorđe Nedeljković, d.i.a. Radoš Pešić, d.i.a. Nikola Dimitrijević arh. Katarina Ivanišević, d.i.a. | |
| INVESTITOR: MARGO PRIMA D.O.O. Jabučki put 82, Pančevo KATASTARSKA PARCELA: 3954/1, KO Pančevo | | NAZIV CRTEŽA: PRATEĆI OBJEKAT 3 - samouslužna autoperionica presek 1-1 | |
| PROJEKAT BROJ: 1-03/2022. | DATUM: JUNI 2022. | RAZMERA: 1:50 | LIST BROJ: 25-3 |

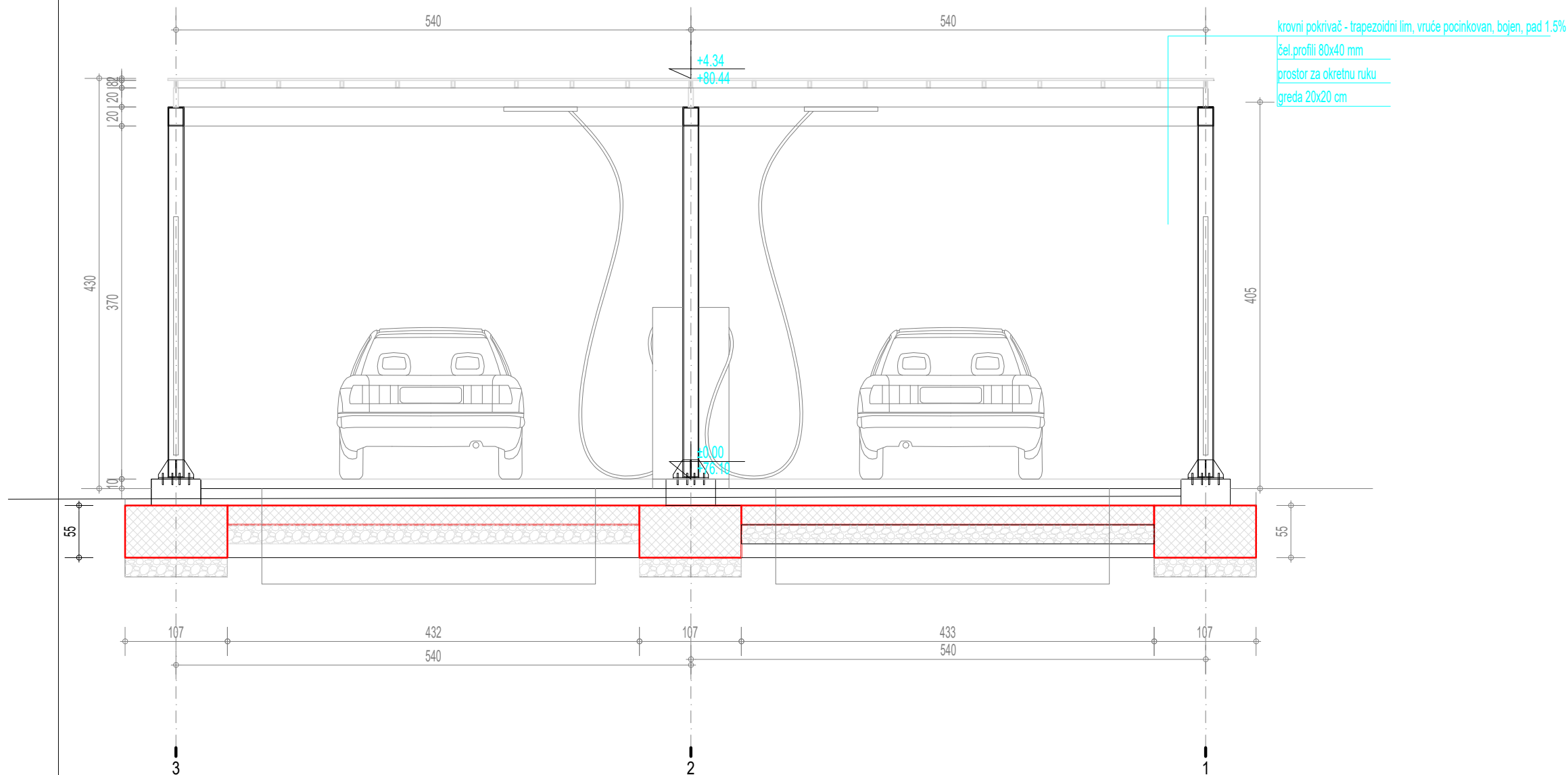

| | | |
|--|--|---|
| PIB 101718656 matični br. 07454236 reg. uložak br. 1-3122-00 šifra delatnosti 7112 | | Vojvode Bogdana 21 11000 Beograd www.artprojekt.biz TEL + 381 11 24 13 447 TEL 2 + 381 11 24 02 826 |
| ODGOVORNI PROJEKTANT:  | DIREKTOR: Aleksandar Nedeljković d.i.a. lična licenca 300 4547 03 | VRSTA PROJEKTA: IDR IDELNO REŠENJE |
| | OBJEKAT I MESTO GRADNJE: HOTEL TAMIŠ PANČEVO ULICA MOŠE PIJADE PANČEVO | REKONSTRUKCIJA, DOGRADNJA I IZGRADNJA PRATEĆIH SADRŽAJA |
| LIČNA LICENCA | INVESTITOR: MARGO PRIMA D.O.O. Jabučki put 82, Pančevo KATASTARSKA PARCELA: 3954/1, KO Pančevo | ODGOVORNI PROJEKTANT: Aleksandar Nedeljković d.i.a. PROJEKTANTI: Đorđe Nedeljković, d.i.a. Radoš Pešić, d.i.a. Nikola Dimitrijević arh. Katarina Ivanišević, d.i.a. |
| | DEO PROJEKTA: | NAZIV CRTEŽA: PRATEĆI OBJEKAT 3 - samouslužna autoprerionica presek 2-2 |
| PROJEKAT BROJ: 1-03/2022. | DATUM: JUNI 2022. | RAZMERA: 1:50 LIST BROJ: 25-4 |

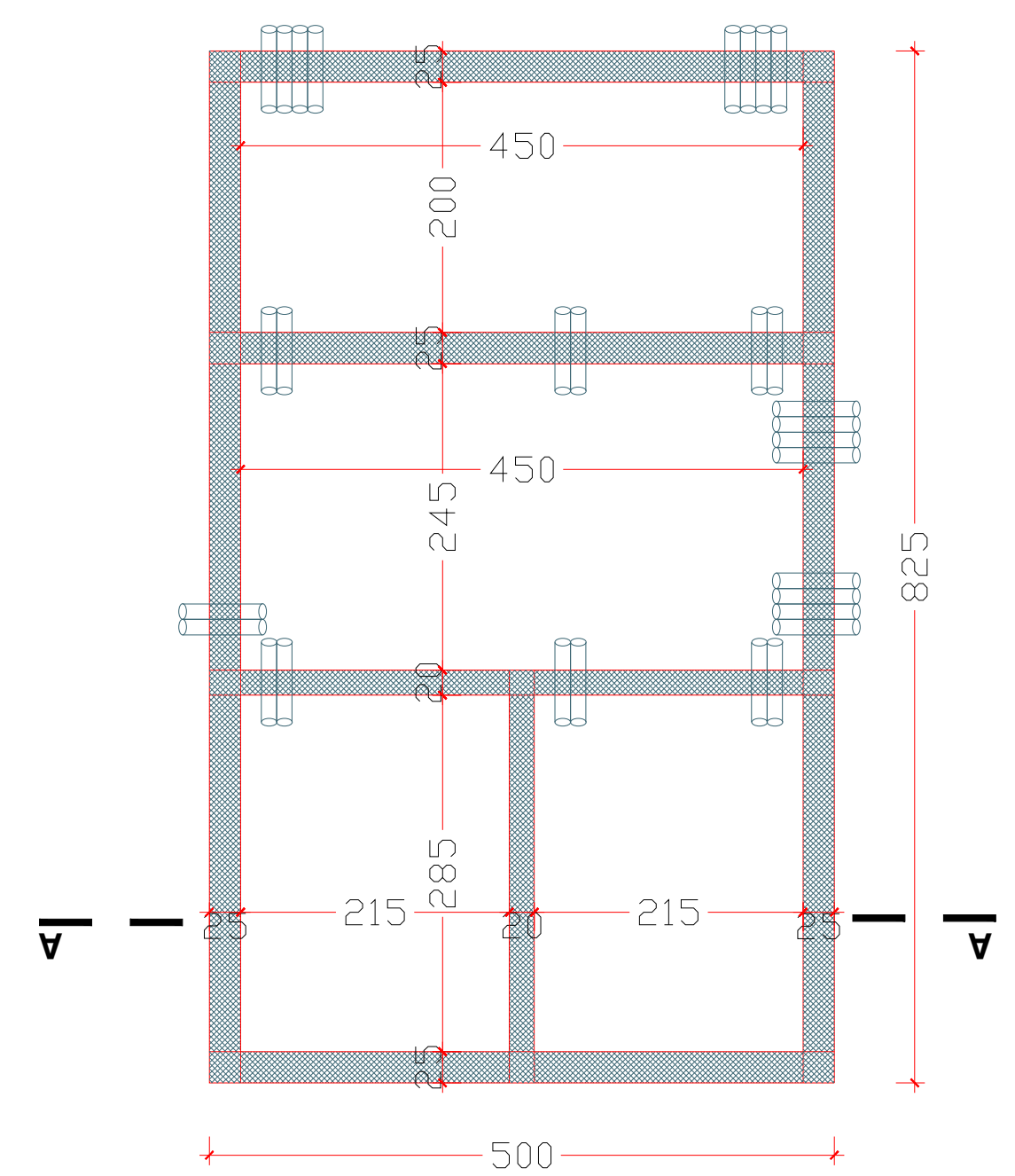
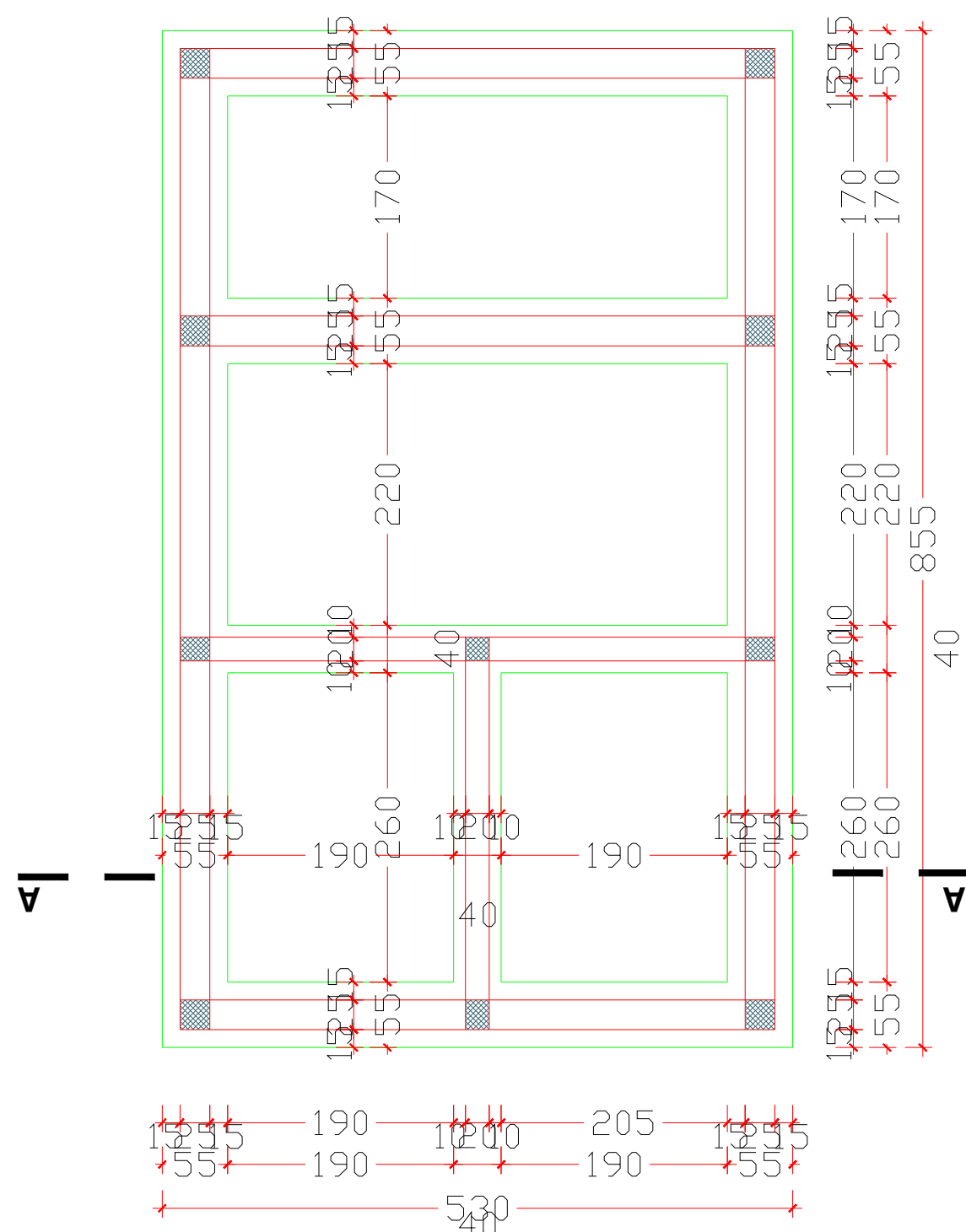

| | | |
|---------------------|---|---|
| | PIB 101718656 matični br. 07454236 reg. uložak br. 1-3122-00 šifra delatnosti 7112 | Vojvode Bogdana 21 11000 Beograd www.artiproyekt.biz TEL + 381 11 24 11 447 TEL 2 + 381 11 24 02 826 |
| | IZOŠTET: Aleksandar Nedeljković d.i.a Ostale informacije: 000-000-000 | POSREDOVANJE: IDR IDRINO REŠENJE |
| LICNA LICENCA | INVESTITOR: MARGO PRIMA D.O.O. Jabučki put 82, Pančevo KATASTRARSKA PARCELA: 3954/1, KO Pančevo | PROJEKTANT: Đorđe Nedeljković, d.i.a Rados Pešić, d.i.a Milica Dimitrijević arh. Katarina Ivanšević, d.i.a |
| | PROJEKAT: MONTAŽNA BETONSKA TRAFOSTANICA - OŠTOVA IZMENA | NAZIV CRTEŽA: MONTAŽNA BETONSKA TRAFOSTANICA - OŠTOVA IZMENA |
| PROJEKAT: 1-01/2022 | DATA: JUNI 2022. | KAZNICA: 1:50 |
| | | LIST BROJ: 26-0 |

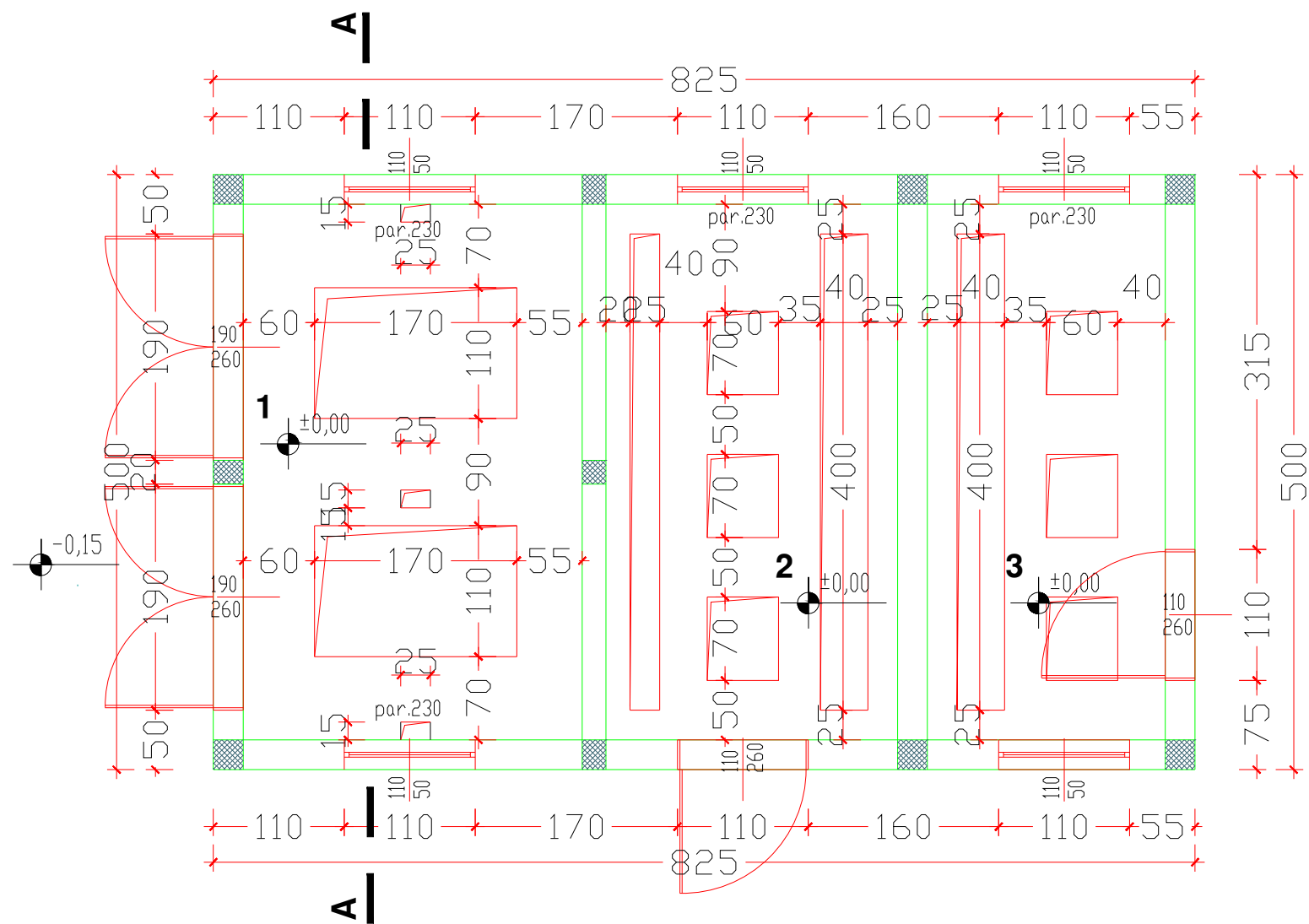

| LEGENDA | | Pm2 | Om | pod |
|-----------------------|--|---------|-------------------------|-------|
| 1 PROSTORIJA OPREME | | 12,83 | 14,70 | beton |
| 2 PROSTORIJA TRASFOR. | | 11,03 | 13,90 | beton |
| 3 PROSTORIJA TRASFOR. | | 9,00 | 13,00 | beton |
| UKUPNO | | 32,86m2 | /ukupno 41,25m2 Pbruto/ | |

/ukupno -3% 31,87m2 Pneto/

| | | |
|---------------|---|--|
| | PIB 101718656 matični br. 07454236 reg. ulazak br. 1-3122-00 šifra delatnosti 7112 | Vojvode Bogdana 21 11000 Beograd www.artiprosjekt.biz TEL + 381 11 24 11 447 TEL 2 + 381 11 24 02 826 |
| | IZOŠTET: Aleksandar Nedeljković d.i.a Ola izmena 330-0047/03 | POSREDOVANJE: IDR IDRINO REŠENJE |
| LICNA LICENCA | INVESTITOR: MARGO PRIMA D.O.O. Jabučki put 82, Pančevo KATASTRARSKA PARCELA: 3954/1, KO Pančevo | PROJEKTANT: Đorđe Nedeljković, d.i.a Rados Pešić, d.i.a Milica Dimitrijević, arh. Katarina Ivanšević, d.i.a |
| | PROJEKAT: 1-01/2022 | NAZIV CRTEŽA: MONTAŽNA BETONSKA TRAFOSTANICA - 26-1 |



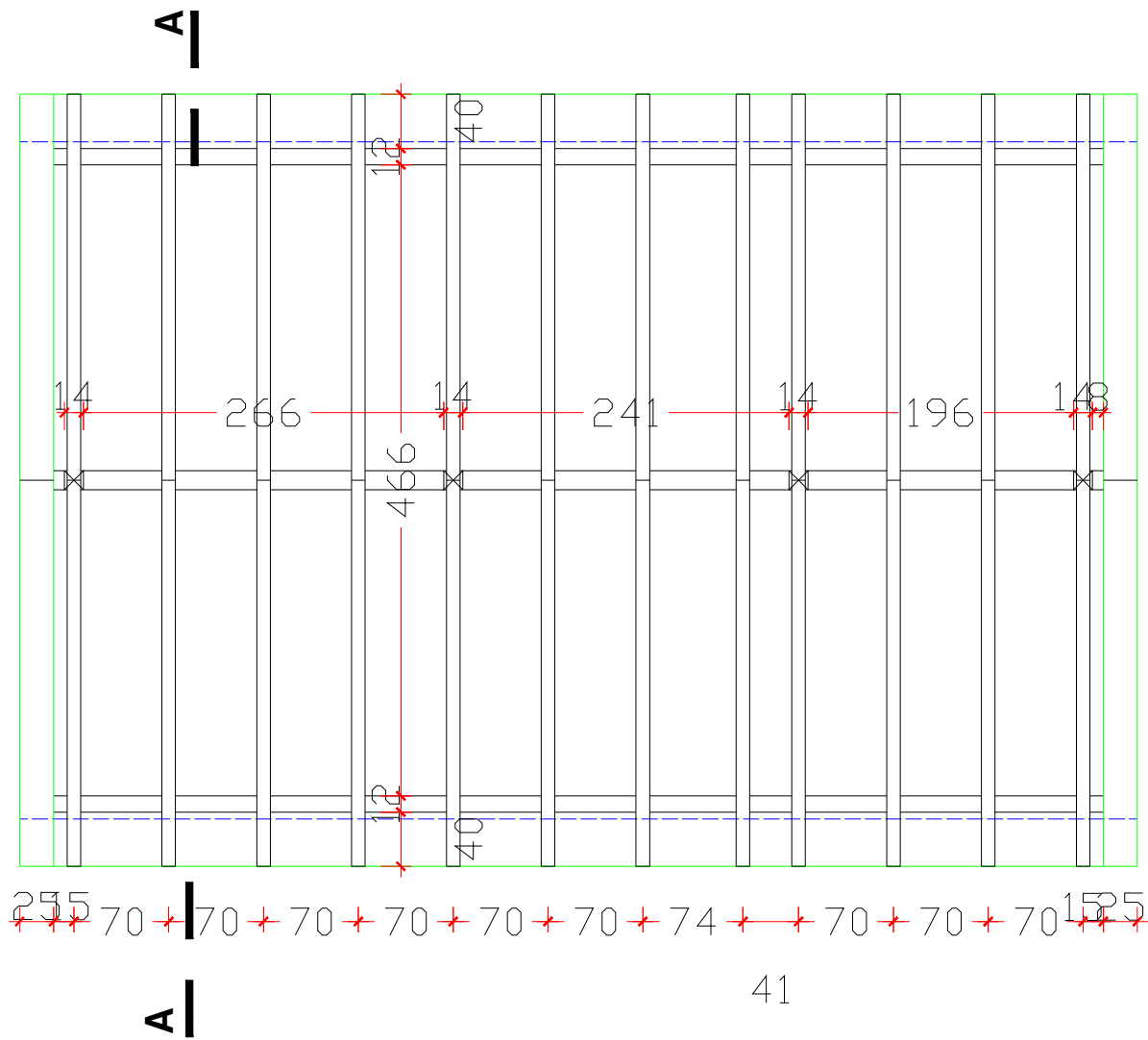

41

| | | |
|---|--|---|
|  | PIB 101718656 matični br. 07454236 rep. uložak br. 1-3122-00 šifra delatnosti 7112 | Vojvode Bogdana 21 11000 Beograd www.artiproyekt.biz TEL + 381 11 24 11 447 TEL 2 + 381 11 24 02 826 |
| | IZOŠTOVAO: Aleksandar Nedeljković d.i.a. OŠTOVAO: 0047/00 | IZOŠTOVAO: IZR IZOŠTOVAO: IZR |
|  | OPŠTOST I MESTO GRAĐENJA: UGOSTITELJSKI KOMPLEKS - HOTEL TAMIS PANČEVO IZOŠTOVAO: Aleksandar Nedeljković d.i.a. | REKONSTRUKCIJA, DOGRADNJA I IZGRADNJA PRATEĆIH SADRŽAJA IZOŠTOVAO: Aleksandar Nedeljković d.i.a. |
| | INVESTITOR: MARGO PRINA D.O.O. Jadranski put 82, Pančevo KATASTRARSKA PARCELA: 3954/1, KO Pančevo | PROJEKTOVAO: Đorđe Nedeljković, d.i.a. Radost Pešić, d.i.a. Milica Dimitrijević, arh. Katarina Ivančević, d.i.a. |
| LIZNA LIZNICA | DEO PROJEKTA: OŠTOVAO: IZR | NAZIV CRTEŽA: OŠTOVAO: IZR |
| | PROJEKAT: 1-01/2022 | PROJEKAT: 1-01/2022 |

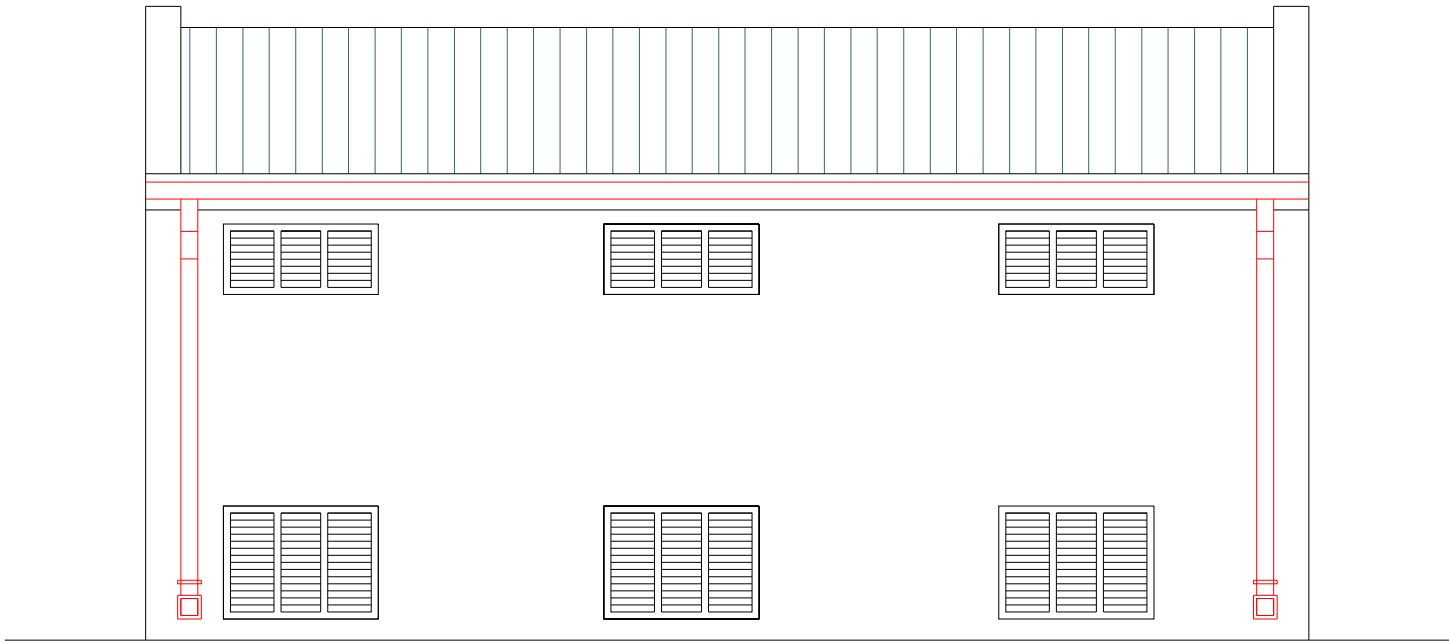
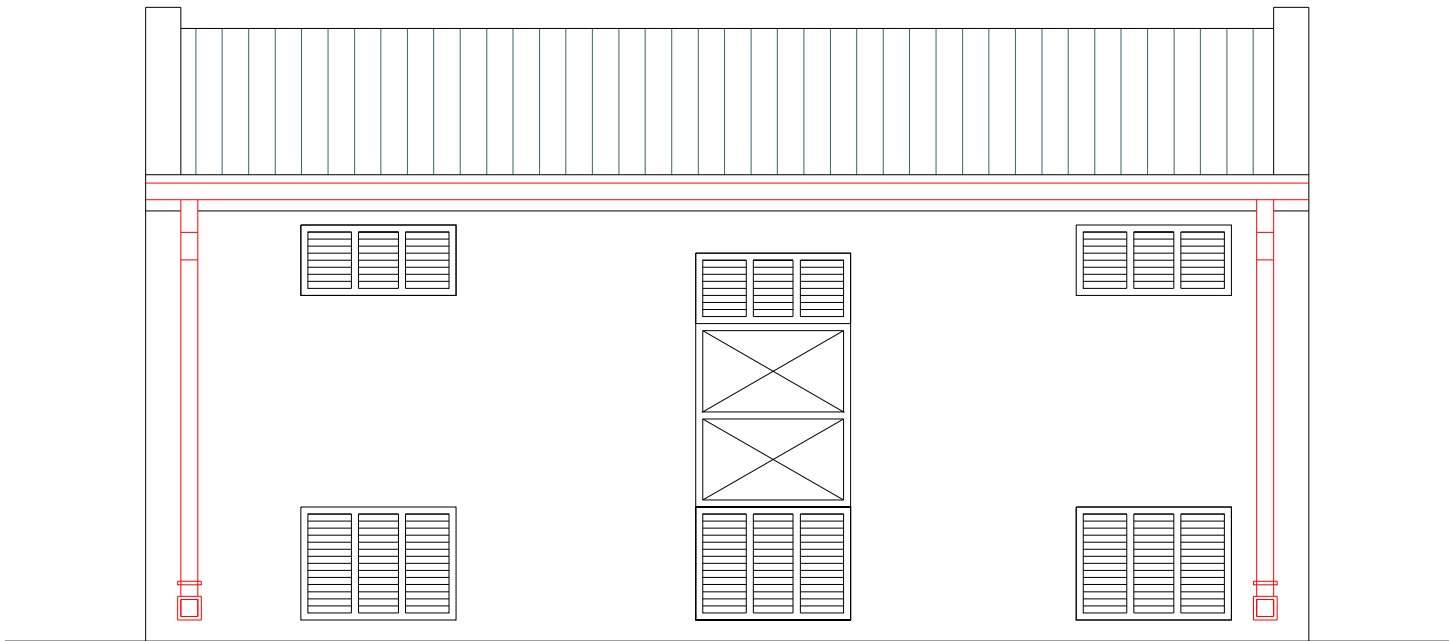

| | | |
|---|---|---|
|  | PIB 101718656 matični br. 07454236 rep. uložak br. 1-3122-00 šifra delatnosti 7112 | Vojvode Bogdana 21 11000 Beograd www.artiproyekt.biz TEL + 381 11 24 11 447 TEL 2 + 381 11 24 02 826 |
| | IZOŠTOVAO: Aleksandar Nedeljković d.l.a. Ola izmena 330-0047/03 | PROJEKTOVAO: IDR IDRINO REŠENJE |
|  | OPISAK I MESTO GRADNJE: UGOSTITELJSKI KOMPLEKS - HOTEL TAMIŠ PANČEVO POSLOVNO MESTO: PANČEVO | REKONSTRUKCIJA, DOGRADNJA I IZGRADNJA PRATEĆIH SADRŽAJA |
| | PROJEKTOVAO: Aleksandar Nedeljković d.l.a. | PROJEKTOVAO: d.l.a. |
| LIZNA LICENCA | INVESTITOR: MARGO PRIMA D.O.O. Jabučki put 82, Pančevo KATASTRARSKA PARCELA: 3954/1, KO Pančevo | PROJEKTOVAO: DORDE NEDELJKOVIĆ, d.l.a. Rados Pešić, d.l.a. Milica Dimitrijević arh. Katarina Ivančević, d.l.a. |
| | NAZIV CRTEŽA: MONTAŽNA BETONSKA TRAFI STANICA - fasada | PROJEKTOVAO: 26-4 |
| PROJEKAT: 1-01/2022 | DATUM: JUNI 2022. | KAZNICA: 1:50 |

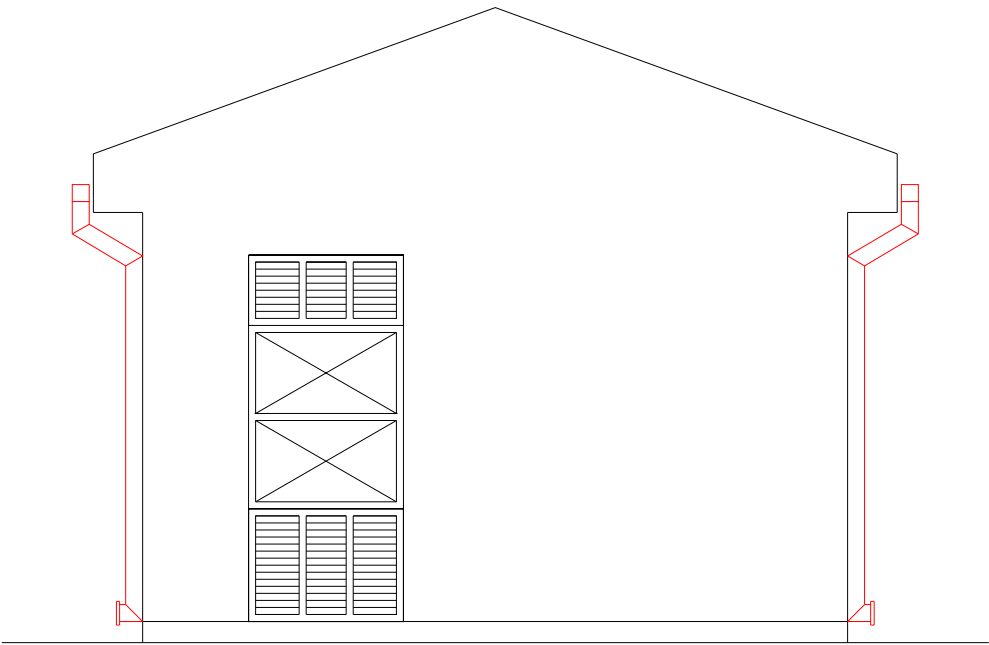
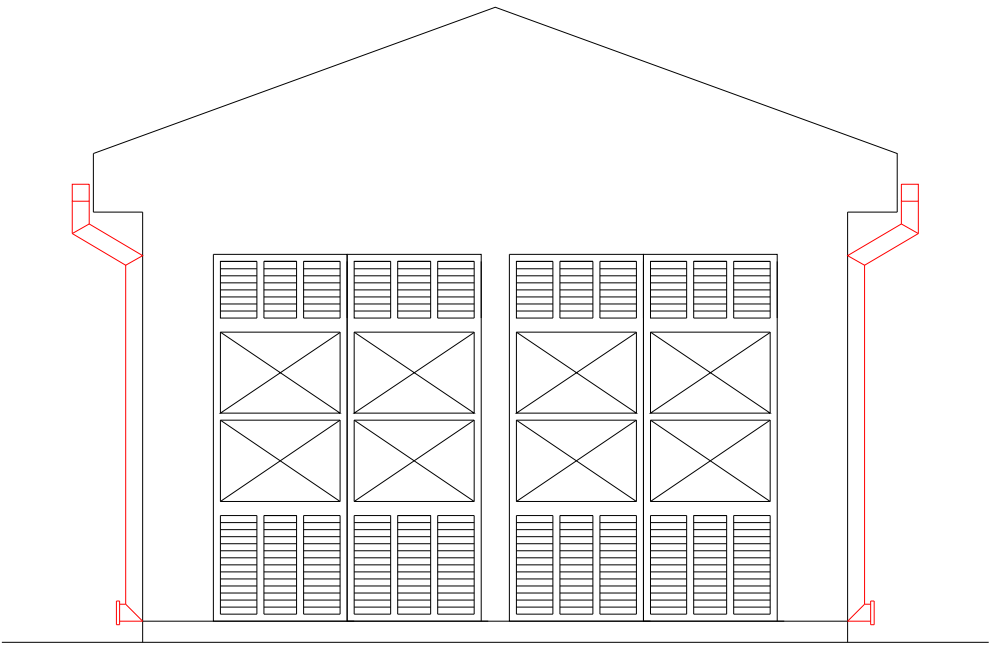

| | | |
|---|--|---|
|  | PIB 101718656 matični br. 07454236 rep. uložak br. 1-3122-00 šifra delatnosti 7112 | Vojvode Bogdana Z1 11000 Beograd www.artiproyekt.biz TEL +381 11 24 11 447 TEL 2 +381 11 24 02 826 |
| | IZOŠTET: Aleksandar Nedeljković d.i.a Olas izmena: 000-004710 | VRSTA PROJEKTA: IJR IDEOINO REŠENJE |
| ODGOVORNI PROJEKTANT: | OBJEKAT I MESTO GRADNJE: UGOSTITELJSKI KOMPLEKS - HOTEL TAMIS PANČEVO IZOŠTET: Aleksandar Nedeljković d.i.a | REKONSTRUKCIJA, DOGRADNJA I IZGRADNJA PRATEĆIH SADRŽAJA |
| LICNA LICENKA | INVESTITOR: MARGO PRINA D.O.O. Jadranski put 82, Pančevo KATASTRARSKA PARCELA: 3954/1, KO Pančevo | PROJEKTANT: Đorđe Nedeljković, d.i.a Rados Pešić, d.i.a Milica Dimitrijević arh. Katarina Ivanšević, d.i.a |
| NAZIV CRTEŽA: MONTAŽNA BETONSKA TRAFOSTANICA - fasada | | LIST BROJ: 26-5 |
| PROJEKT MOK: 1-01/2022 | DATA: JUNI 2022. | KAZNICA: 1:50 |

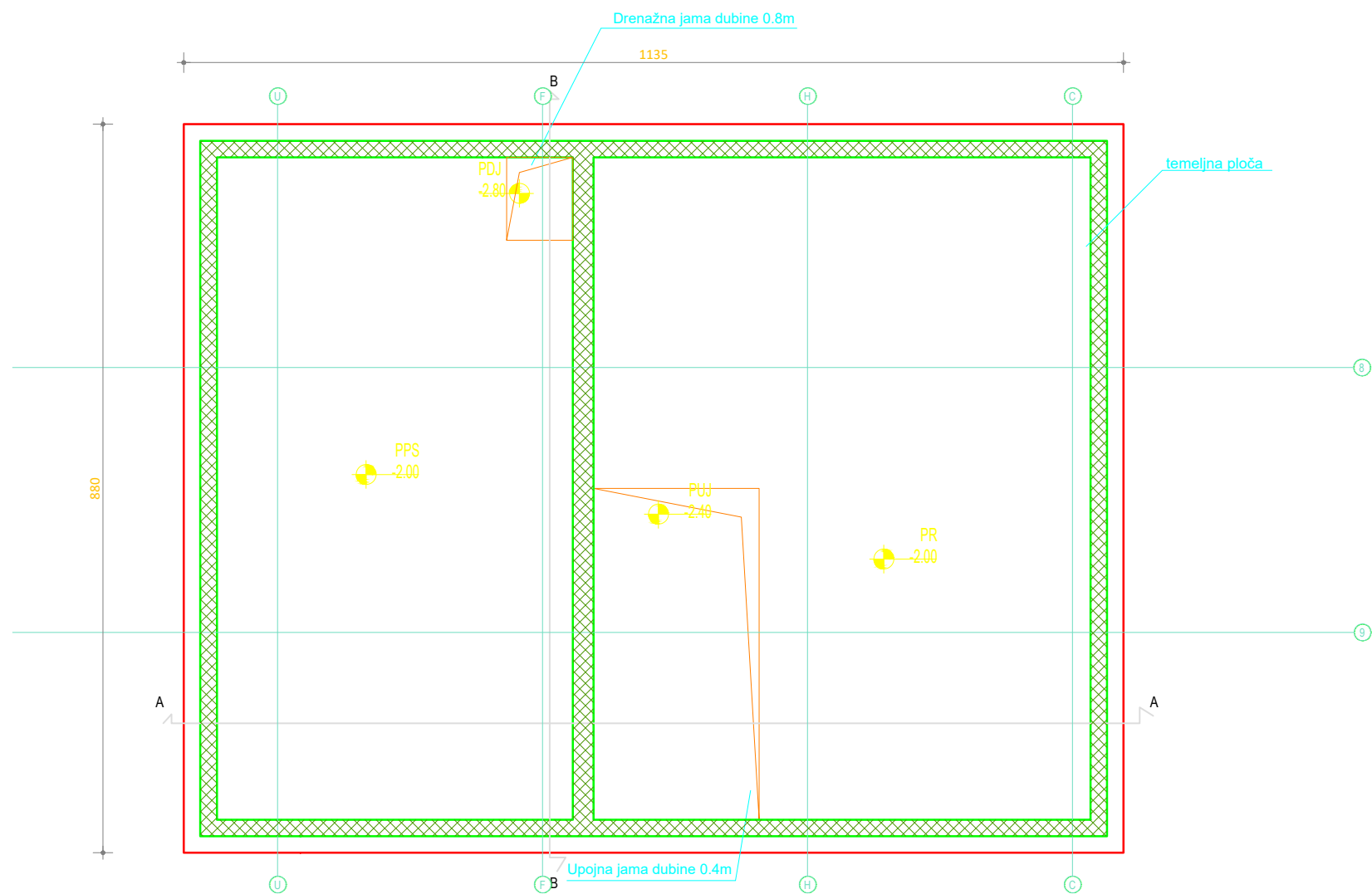

| | | | |
|--|--|---|--|
|  <small>đ.o.o. Posluje za urbanizam, arhitekturu, inženjering i promet</small> | | PIB 101718656 matični br. 07454236 reg. uložak br. 1-3122-00 šifra delatnosti 7112 | Vojvode Bogdana 21 11000 Beograd www.artprojekt.biz TEL + 381 11 24 13 447 TEL 2 + 381 11 24 02 826 |
|  | ODGOVORNI PROJEKTANT: Aleksandar Nedeljković d.i.a. <small>lična licenca 300-4547-03</small> | VISTA PROJEKTA: IDR IDRINO REŠENJE | |
| | POSREDOVAČ I MESTO GRADNJE: UGOSTITELJSKI KOMPLEKS - HOTEL TAMIŠ PANČEVO <small>KATASTARSKA PANELOJ: 3954/1, KO Pančevo</small> | REKONSTRUKCIJA, DOGRADNJA I IZGRADNJA PRATEĆIH SADRŽAJA | |
| | INVESTITOR: MARGO PRIMA D.O.O. Jabučki put 82, Pančevo <small>KATASTARSKA PANELOJ: 3954/1, KO Pančevo</small> | ODGOVORNI PROJEKTANT: Aleksandar Nedeljković d.i.a. | |
| | PROJEKTANT: Borđe Nedeljković d.i.a. Rados Peljč d.i.a. Nikola Dimitrijević arh. Katarina Ivanišević, d.i.a. | NAZIV CRTEŽA: SPRINKLER REZERVOAR - osnova temelja | |
| PROJEKT BROJ: 1-03/2022 | | LIST BROJ: 27-0 | |

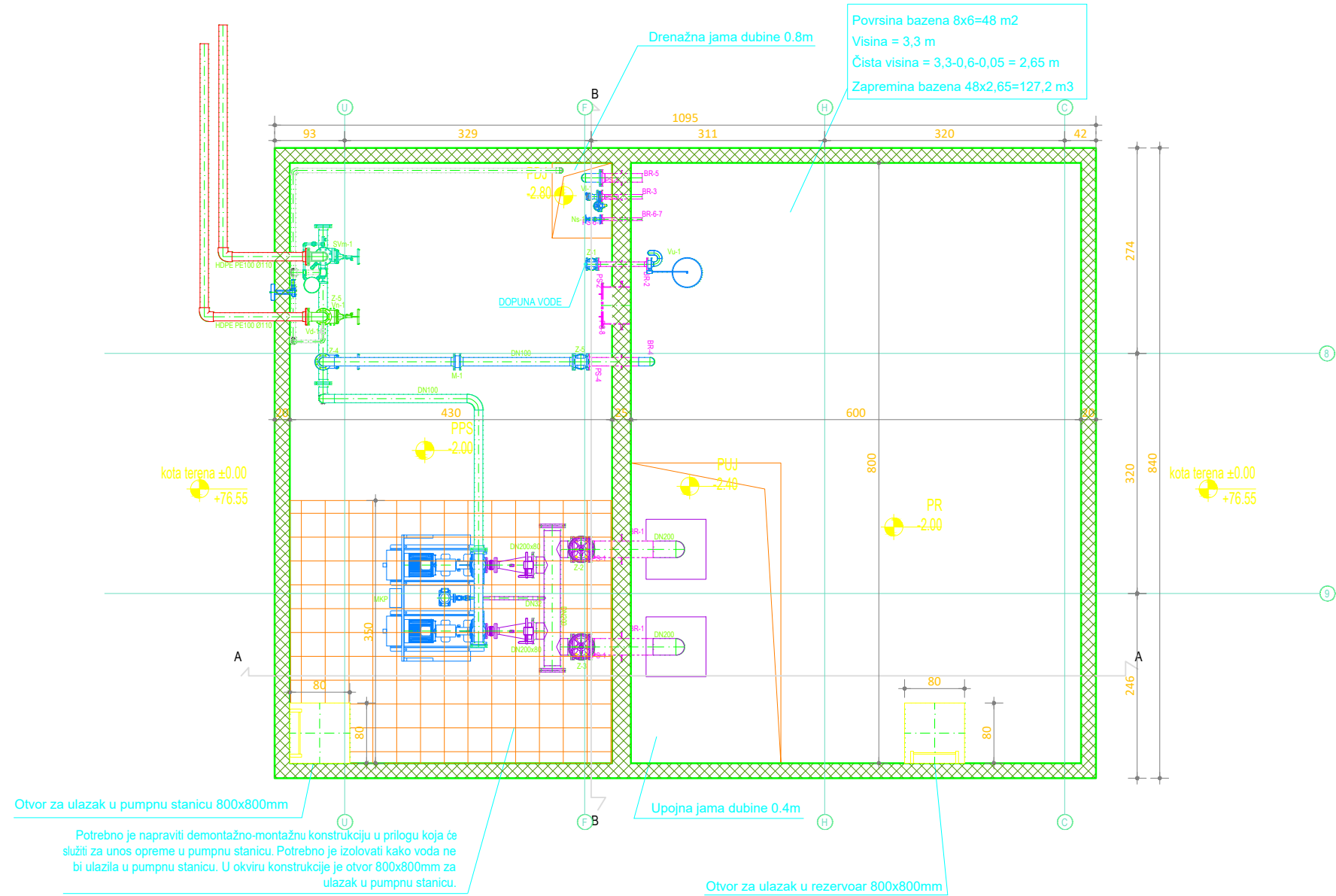

| SPRINKLER REZERVOAR ZA VODU | | | |
|-----------------------------|---------------------|-------|-------|
| red.br. | | P(m²) | O (m) |
| SR 01 | Sprinkler rezervoar | 82.40 | 52.60 |
| REZERVOAR NETO površina | | 84.40 | |
| REZERVOAR BRUTO površina | | 91.98 | |

LEGENDA OZNAKA:

- PPS - POD PUMPNE STANICE
- PR - POD REZERVOARA
- PUJ - POD UPOJNE JAME
- PDJ - POD DRENAŽNE JAME
- MIN - MINIMALNI NIVO VODE
- MAX - MAKSIMALNI NIVO VODE

| | | |
|---|---|--|
|  D.o.o. Posluje za urbanizam, arhitekturu, inženjering i promet | PIB 101718656 matični br. 07454236 reg. uložak br. 1-3122-00 šifra delatnosti 7112 | Vojvode Bogdana 21 11000 Beograd www.artprojekt.biz TEL + 381 11 24 13 447 TEL 2 + 381 11 24 02 826 |
| | ODGOVORNI PROJEKTANT: Aleksandar Nedeljković d.i.a. Bla licence 300-4547-03 | VISTA PROJEKTA: IDR IDRINO REŠENJE |
| LICNA LICENCA | POSREDOVAČ I MESTO GRADNJE: UGOSTITELJSKI KOMPLEKS - HOTEL TAMIŠ PANČEVO KATASTRASKA PANELOVA: 3954/1, KO Pančevo | REKONSTRUKCIJA, DOGRADNJA I IZGRADNJA PRATEĆIH SADRŽAJA |
| | INVESTITOR: MARGO PRIMA D.O.O. Jabučki put 82, Pančevo KATASTRASKA PANELOVA: 3954/1, KO Pančevo | ODGOVORNI PROJEKTANT: Aleksandar Nedeljković d.i.a. |
| DEO PROJEKTA: SPRINKLER REZERVOAR - osnova podruma | | PROJEKTANT: Borđe Nedeljković d.i.a. Rados Peljč d.i.a. Nikola Dimitrijević arh. Katarina Ivanišević, d.i.a. |
| PROJEKT BROS: 1-03/2022 | DATA: JUNI 2022. | NAČIN 1:50 |
| | | LIST BROS: 27-1 |

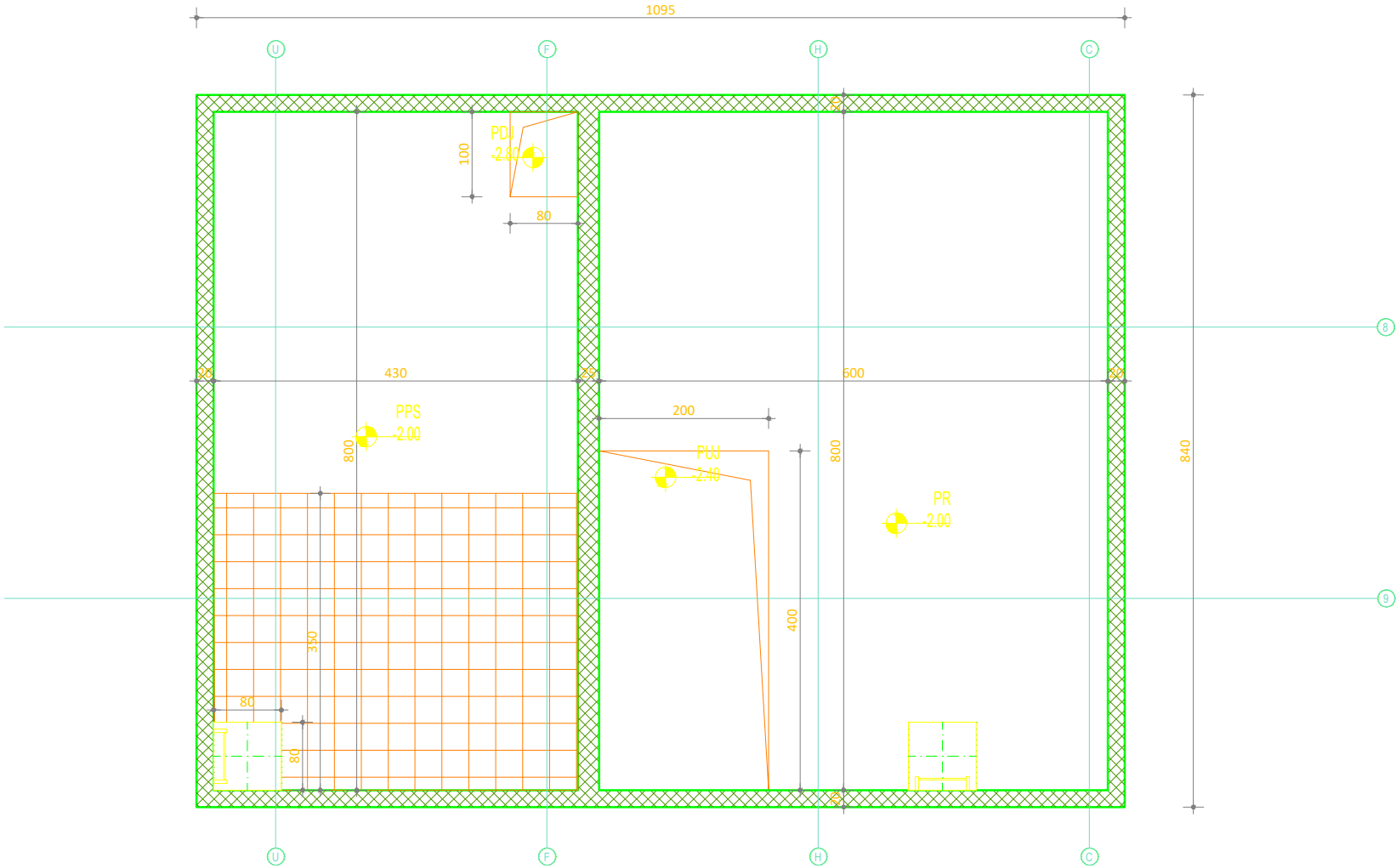

- LEGENDA OZNAKA:
- PPS - POD PUMPNE STANICE
 - PR - POD REZERVOARA
 - PUJ - POD UPOJNE JAME
 - PDJ - POD DRENAŽNE JAME
 - MIN - MINIMALNI NIVO VODE
 - MAX - MAKSIMALNI NIVO VODE

| | | |
|--|--|--|
|  <small>đ.o.o. Posluje za urbanizam, arhitekturu, inženjering i promet</small> | <small>PIB</small> 101718656 <small>matični br.</small> 07454236 <small>reg. uložak br.</small> 1-3122-00 <small>šifra delatnosti</small> 7112 | <small>Vojvode Bogdana 21</small> 11000 Beograd <small>www.artprojekt.biz</small> <small>TEL</small> + 381 11 24 13 447 <small>TEL 2</small> + 381 11 24 02 826 |
| | <small>ODGOVORNI PROJEKTANT:</small>  <small>direktor:</small> Aleksandar Nedeljković d.i.a. <small>lična licenca 300-4547-03</small> | <small>VISTA PROJEKTA:</small> IDR IDRINO REŠENJE |
| <small>LIČNA LICENCA</small> | <small>POSREDOVAČ I MESTO GRADNJE:</small> UGOSTITELJSKI KOMPLEKS - HOTEL TAMIŠ PANČEVO <small>KATASTARSKA PANELOVA:</small> 3954/1, KO Pančevo | <small>REKONSTRUKCIJA, DOGRADNJA I IZGRADNJA PRATEĆIH SADRŽAJA</small> |
| | <small>INVESTITOR:</small> MARGO PRIMA D.O.O. Jabučki put 82, Pančevo <small>PROJEKTANT:</small> Borđe Nedeljković d.i.a. Rados Peljić d.i.a. Nikola Dimitrijević arh. Katarina Ivanišević, d.i.a. | <small>ODGOVORNI PROJEKTANT:</small> Aleksandar Nedeljković d.i.a. |
| <small>DEO PROJEKTA:</small> SPRINKLER REZERVOAR - osnova prizemlja | | <small>NAZIV CRTEŽA:</small> SPRINKLER REZERVOAR - osnova prizemlja |
| <small>PROJEKT BROS:</small> 1-03/2022 | <small>DATUM:</small> JUNI 2022. | <small>RAZMERA:</small> 1:50 |
| | | <small>LIST BROS:</small> 27-2 |

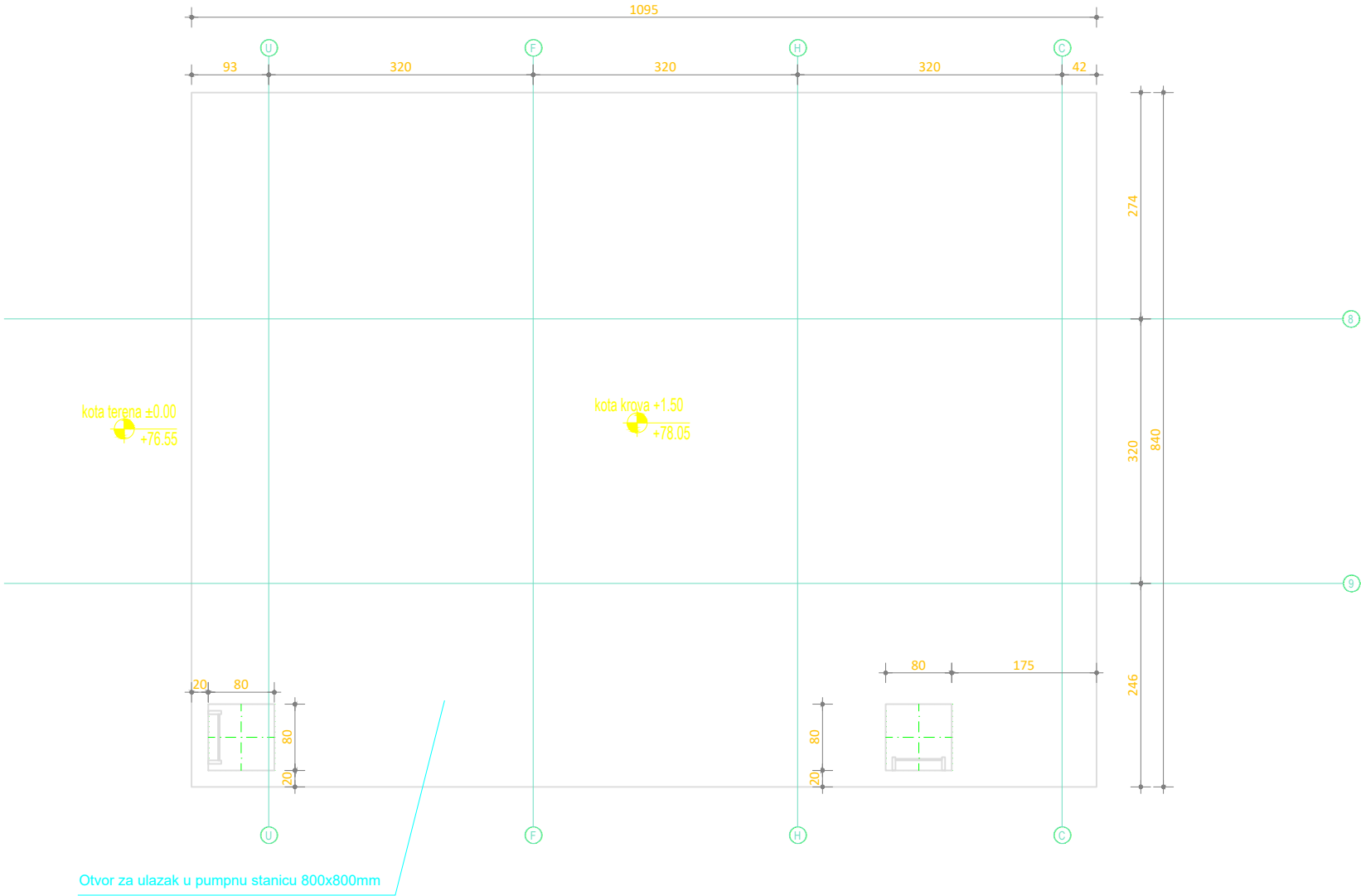

- LEGENDA OZNAKA:
- PPS - POD PUMPNE STANICE
 - PR - POD REZERVOARA
 - PUJ - POD UPOJNE JAME
 - PDJ - POD DRENAŽNE JAME
 - MIN - MINIMALNI NIVO VODE
 - MAX - MAKSIMALNI NIVO VODE

| | | | |
|--|---|---|--|
|  <small>đ.o.o. Posluje za urbanizam, arhitekturu, inženjering i promet</small> | | PIB 101718656 matični br. 07454236 reg. uložak br. 1-3122-00 šifra delatnosti 7112 | Vojvode Bogdana 21 11000 Beograd www.artprojekt.biz TEL + 381 11 24 13 447 TEL 2 + 381 11 24 02 826 |
|  | ODGOVORNI PROJEKTANT: ALEKSANDAR NEDELJKOVIĆ d.i.a. <small>lična licenca 300-4547-03</small> | VISTA PROJEKTA: IDR IDRINO REŠENJE | |
| | POSREDOVAČ I MESTO GRADNJE: UGOSTITELJSKI KOMPLEKS - HOTEL TAMIŠ PANČEVO <small>KATASTRASKA PANELOVA: 3954/1, KO Pančevo</small> | REKONSTRUKCIJA, DOGRADNJA I IZGRADNJA PRATEĆIH SADRŽAJA | |
| LICNA LICENCA | INVESTITOR: MARGO PRIMA D.O.O. Jabučki put 82, Pančevo | ODGOVORNI PROJEKTANT: Aleksandar Nedeljković d.i.a. | |
| | KATASTRASKA PANELOVA: 3954/1, KO Pančevo | PROJEKTANT: Đorđe Nedeljković d.i.a. Radoslav Pešić d.i.a. Nikola Dimitrijević arh. Katarina Ivanišević, d.i.a. | |
| DIO PROJEKTA: | | NAZIV CRTEŽA: SPRINKLER REZERVOAR - osnova prizemlja | |
| PROJEKT BROS: 1-03/2022 | DATUM: JUNI 2022. | ŠKALA: 1:50 | LIST BROJ: 27-3 |

| | |
|-----|------------------------|
| PPS | - POD PUMPNE STANICE |
| PR | - POD REZERVOARA |
| PUJ | - POD UPOJNE JAME |
| PDJ | - POD DRENAŽNE JAME |
| MIN | - MINIMALNI NIVO VODE |
| MAX | - MAKSIMALNI NIVO VODE |

| | | | | | |
|---|--|--|--|--|--|
|  | | PIB 101718656 matični br. 07454236 reg. uložak br. 1-3122-02 šifra delatnosti 7112 | | Vojvode Bogdana 21 11000 Beograd www.artprojekt.biz TEL + 381 11 24 13 447 TEL 2 + 381 11 24 02 826 | |
| d.o.o. Proizvedeće za urbanizam, arhitekturu, inženjering i promet | | DIREKTOR: Aleksandar Nedeljković d.i.a. lična licenca 300 4547 03 | | VRSTA PROJEKTA: IDR IDRNO REŠENJE | |
|  | | OBJEKAT I MESTO GRADNJE: UGOSTITELJSKI KOMPLEKS - HOTEL TAMIŠKI PANČEVO ULICA MOŠE PIJADE PANČEVO | | REKONSTRUKCIJA, DOGRADNJA I IZGRADNJA PRATEĆIH SADRŽAJA | |
| ODGOVORNI PROJEKTANT: | | ODGOVORNI PROJEKTANT: Aleksandar Nedeljković d.i.a | | ODGOVORNI PROJEKTANT: Aleksandar Nedeljković d.i.a | |
| LIČNA LICENCA | | INVESTITOR: MARGO PRIMA D.O.O. Jabučki put 82, Pančevo KATASTRARSKA PARCELA: <i>3954/1, KO Pančevo</i> | | PROJEKTANTI: Đorđe Nedeljković, d.i.a Radoš Pešić, d.i.a Nikola Dimitrijević arh. Katarina Ivanišević, d.i.a | |
| DEO PROJEKTA: | | NAZIV CRTEŽA: SPRINKLER REZERVOAR - preseci | | LIST BROJ: | |
| PROJEKAT BROJ: 1-03/2022. | | DATUM: JUNI 2022. | | RAZMERA: 27-4 | |



GLAVNI ULAZ U HOTEL

| | | | |
|--|--|---|--|
|  <small>d.o.o. - Poslujeće za urbanizam, arhitekturu, inženjering i promet</small> | | PIB 101718656 matični br. 07454236 reg. uložak br. 1-3122-00 šifra delatnosti 7112 | Vojvode Bogdana 21 11000 Beograd www.artprojekt.biz TEL + 381 11 24 13 447 TEL 2 + 381 11 24 02 826 |
| ODGOVORNI PROJEKTANT:  | DIREKTOR: Aleksandar Nedeljković d.l.a. <small>(šifra licenca 300 4547 03)</small> | VISTA PROJEKTA: IDR IDEJNO REŠENJE | |
| OBJEKAT I MESTO GRADNJE: UGOSTITELJSKI KOMPLEKS - HOTEL TAMIŠ PANČEVO ULICA MOŠE PUMDE PANČEVO | | REKONSTRUKCIJA, DOGRADNJA I IZGRADNJA PRATEĆIH SADRŽAJA | |
| INVESTITOR: MARGO PRIMA D.O.O. Jabučki put 82, Pančevo KATASTARSKA PANCELA: <i>3954/1, KO Pančevo</i> | | ODGOVORNI PROJEKTANT: Aleksandar Nedeljković d.l.a. | PROJEKTANT: Đorđe Nedeljković, d.l.a. Radoš Pešić, d.l.a. Nikola Dimitrijević, arh. Katarina Ivanišević, d.l.a. Jovana Arsić, mast. inž. arh. |
| DIO PROJEKTA: PROJEKT PROJ: 1-03/2022. | | PROSTORNI PRIKAZ OBJEKTA (GLAVNI ULAZ) | |
| DATUM: Juni 2022. | | LIST BROJ: 29 | |



DOGRAĐENI ULAZ U BANKET

| | | | |
|--|---|---|---|
|  <small>d.o.o. - Poslujeće za urbanizam, arhitekturu, inženjering i promet</small> | | PIB 101718656 matični br. 07454236 reg. uložak br. 1-3122-00 šifra delatnosti 7112 | Vojvode Bogdana 21 11000 Beograd www.artprojekt.biz TEL + 381 11 24 13 447 TEL 2 + 381 11 24 02 826 |
| ODGOVORNI PROJEKTANT:  | DIREKTOR: Aleksandar Nedeljković d.l.a <small>(šifra licenca 300 4547 03)</small> | VISTA PROJEKTA: IDR IDEINO REŠENJE REKONSTRUKCIJA, DOGRADNJA I IZGRADNJA PRATEĆIH SADRŽAJA | |
| OBJEKAT I MESTO GRADNJE: UGOSTITELJSKI KOMPLEKS - HOTEL TAMIŠ PANČEVO ULICA MUŠE PUMDE PANČEVO | | ODGOVORNI PROJEKTANT: Aleksandar Nedeljković d.l.a | |
| LICENCA | INVESTITOR: MARGO PRIMA D.O.O. Jabučki put 82, Pančevo KATASTARSKA PANCELA: <i>3954/1, KO Pančevo</i> | | PROJEKTANT: Đorđe Nedeljković, d.l.a Radoš Pešić, d.l.a Nikola Dimitrijević, arh. Katarina Ivanišević, d.l.a Jovana Arsić, mast. inž. arh. |
| | DIO PROJEKTA: PROJEKAT PROJ: 1-03/2022 | | PRŠTORNI PRIKAZ OBJEKTA (IZGLED IZ MUČENIČKE ULICE) LIST BROJ: 30 |



IZGLED IZ ULICE MOŠE PIJADE

| | | |
|--|---|---|
|  <small>d.o.o. - Poslujeće za urbanizam, arhitekturu, inženjering i promet</small> | PIB 101718656 matični br. 07454236 reg. uložak br. 1-3122-00 šifra delatnosti 7112 | Vojvode Bogdana 21 11000 Beograd www.artprojekt.biz TEL + 381 11 24 13 447 TEL 2 + 381 11 24 02 826 |
| | DIREKTOR: Aleksandar Nedeljković d.l.a <small>(šifra licenca 300 4547 03)</small> | VISTA PROJEKTA: IDR IDEJNO REŠENJE |
| ODGOVORNI PROJEKTANT:  | OBJEKAT I MESTO GRADNJE: UGOSTITELJSKI KOMPLEKS - HOTEL TAMIŠ PANČEVO ULICA MOŠE PIJADE PANČEVO | REKONSTRUKCIJA, DOGRADNJA I IZGRADNJA PRATEĆIH SADRŽAJA ODGOVORNI PROJEKTANT: Aleksandar Nedeljković d.l.a |
| LICNA LICENCA | INVESTITOR: MARGO PRIMA D.O.O. Jabučki put 82, Pančevo KATASTRARSKA PANCELA: <i>3954/1, KO Pančevo</i> DIO PROJEKTA: | PROJEKTANT: Đorđe Nedeljković, d.l.a Radoš Pešić, d.l.a Nikola Dimitrijević, arh. Katarina Ivanišević, d.l.a Jovana Arsić, mast. inž. arh. |
| PROJEKAT PROJ: 1-03/2022 | | PRILOG: PROSTORNI PRIKAZ OBJEKTA LIST BROJ: 31 |

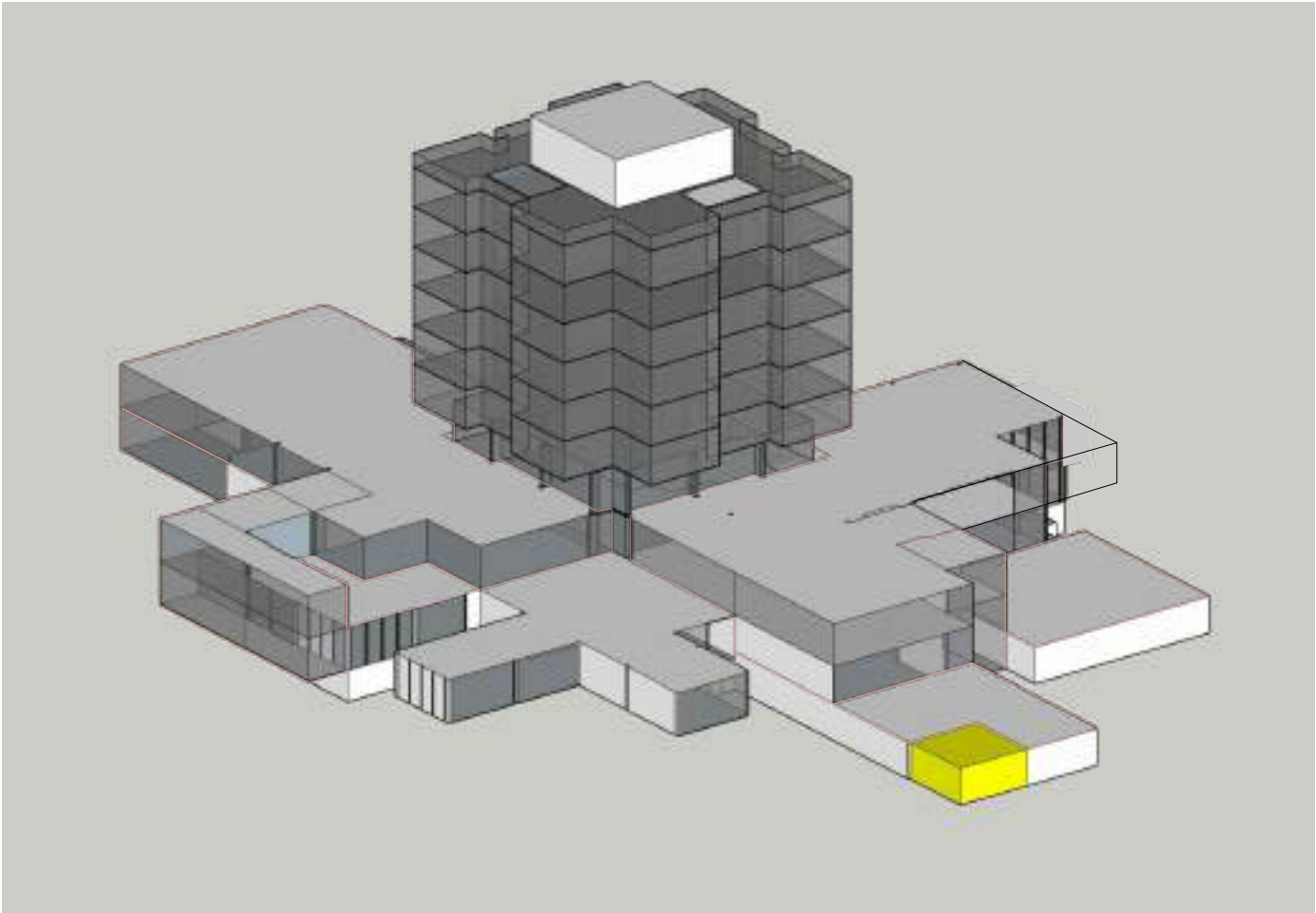

1. IZGLED - JUG

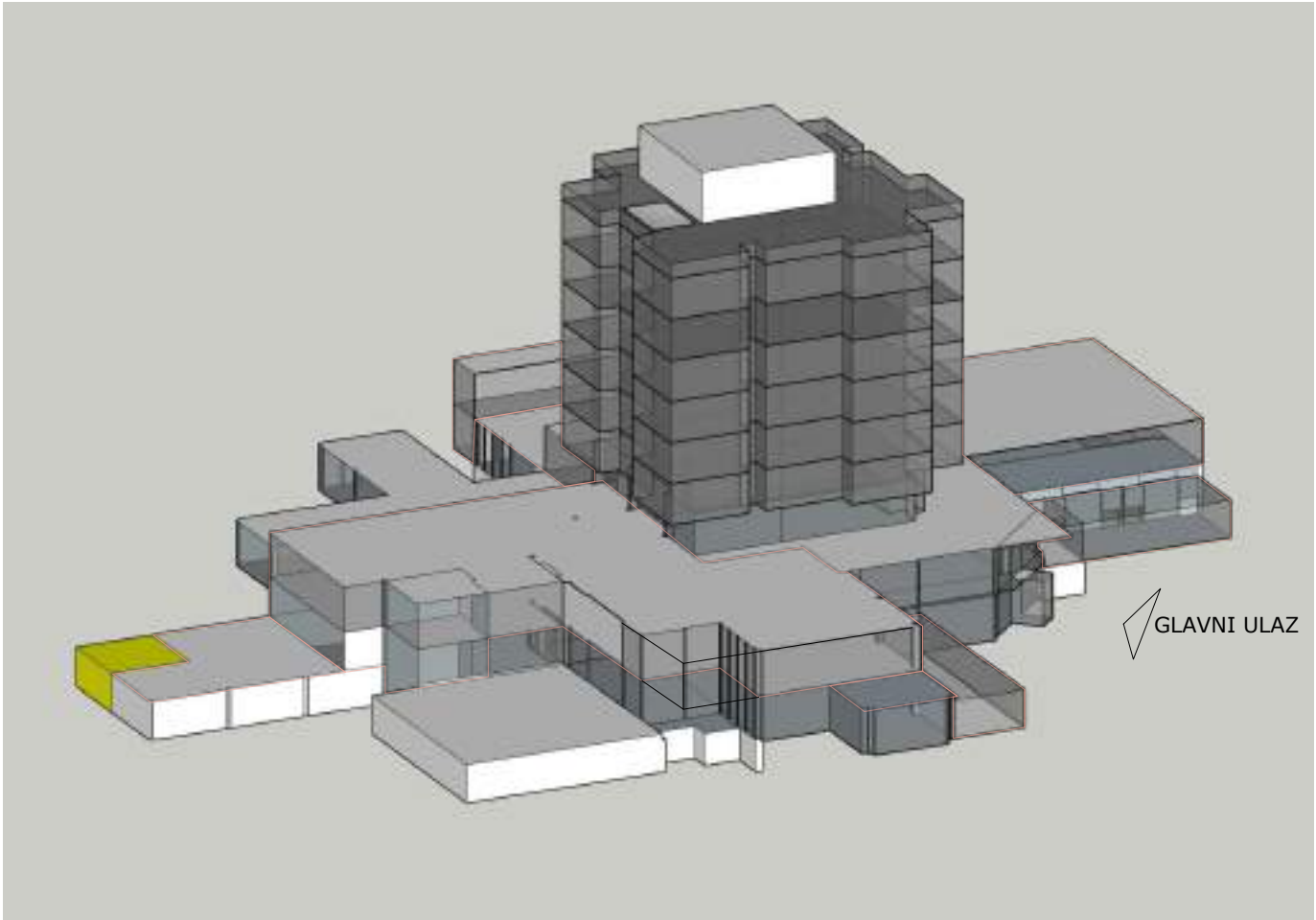

2. IZGLED - ISTOK

DOGRAĐENO

POSTOJEĆA TRAFOSTANICA

| | | | |
|--|--|--|------------------|
| OBJEKT I MESTO GRADNJE: ULICA MOŠE PIJADE PANČEVO | | VRSTA PROJEKTA: IDR IDEJNO REŠENJE | |
| UGOSTITELJSKI KOMPLEKS - HOTEL TAMIŠ PANČEVO | | REKONSTRUKCIJA, DOGRADNJA I IZGRADNJA PRATEĆIH SADRŽAJA | |
| PRILOG: ŠEMATSKI PRIKAZ DOGRAĐENIH I POSTOJEĆIH DELOVA OBJEKTA | | | |
| PROJEKT BROJ: 1-03/2022. | | DATUM: JUNI 2022. | LIST BROJ: 32 |

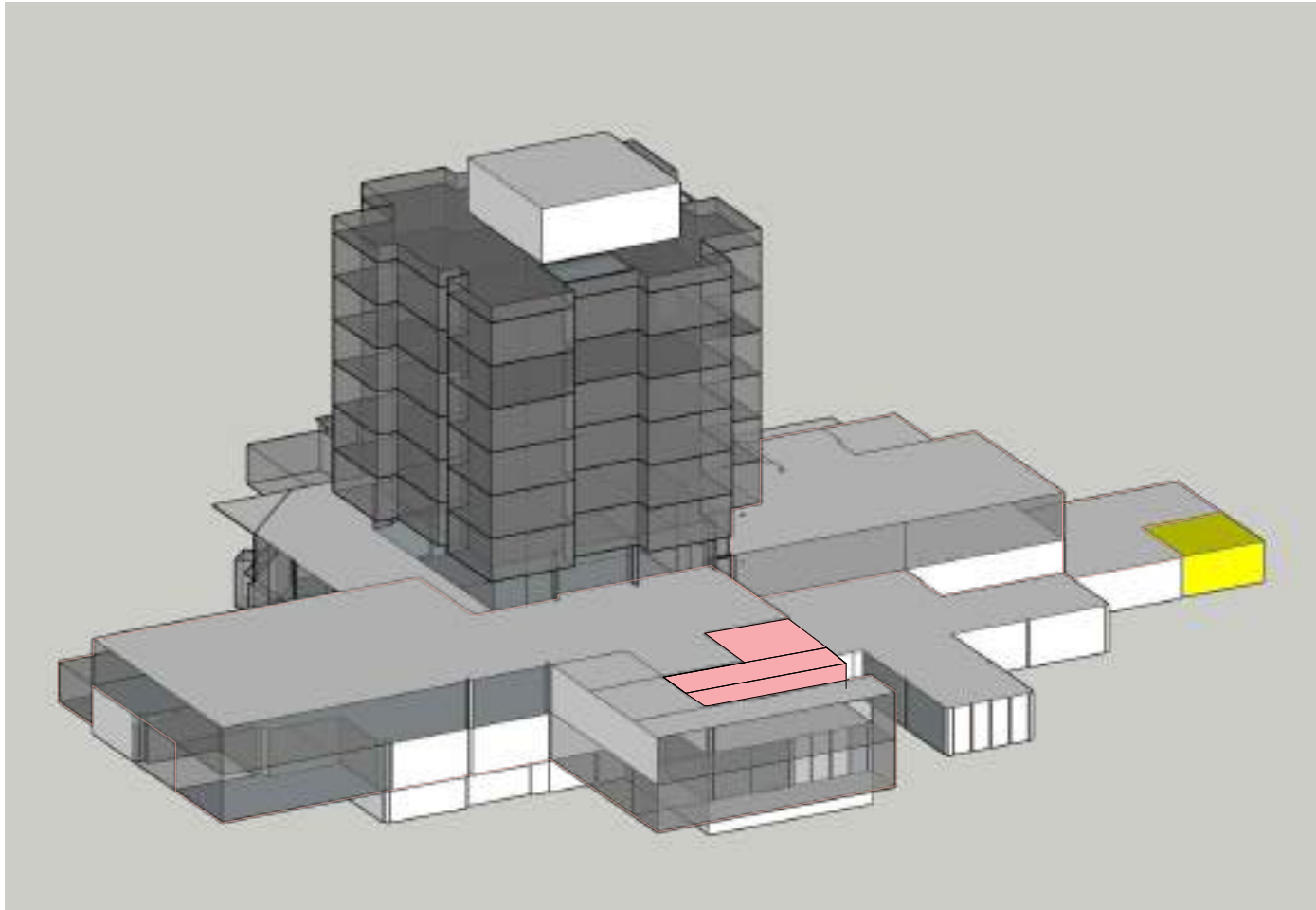

3. IZGLED - ZAPAD

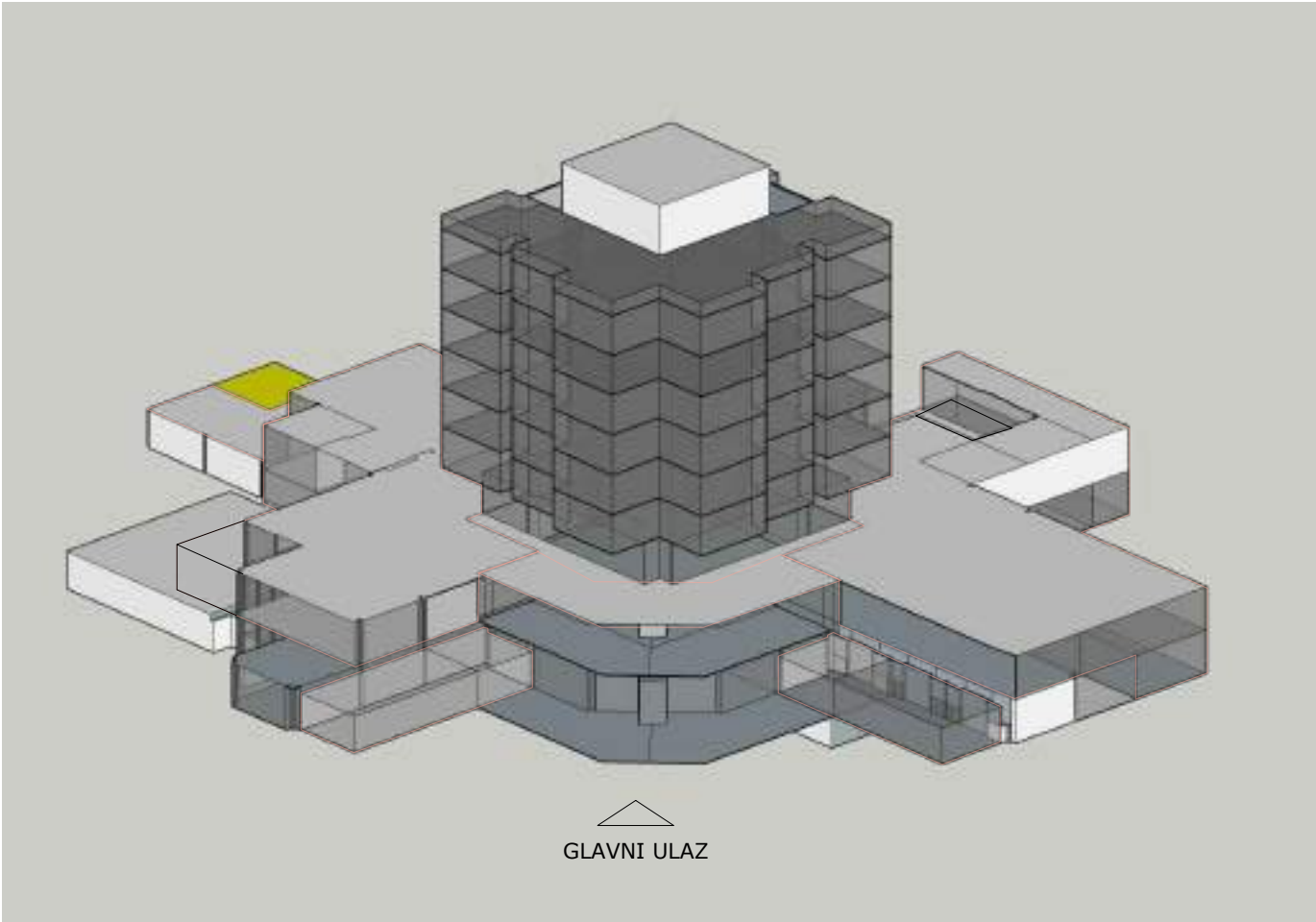

4. IZGLED - SEVER



DOGRAĐENO

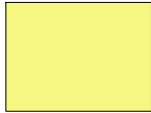

POSTOJEĆA TRAFO STANICA

| | | | |
|--|--|--|--|
| OBJEKT I MESTO GRADNJE: ULICA MOŠE PIJADE PANČEVO | | VRSTA PROJEKTA: IDR IDEJNO REŠENJE | |
| UGOSTITELJSKI KOMPLEKS - HOTEL TAMIŠ PANČEVO | | REKONSTRUKCIJA, DOGRADNJA I IZGRADNJA PRATEĆIH SADRŽAJA | |
| PROJEKT BROJ: 1-03/2022. | | DATUM: juni 2022. | PRILOG: ŠEMATSKI PRIKAZ DOGRAĐENIH I POSTOJEĆIH DELOVA OBJEKTA LIST BROJ: 33 |